



Дизайн проект интерьера квартиры

Лист	Наименование	Примечание	Лист	Наименование	Примечание
01	План обмера помещений.		68	Развертка санузел большой	
02	План разверток к обмерному плану		69	Развертка санузел большой раскладка плитки	
03	Виды к обмерному плану		70	Развертка санузел большой раскладка плитки	
04	Виды к обмерному плану		71	Ведомость отделочных материалов	
05	План демонтажа стен и элементов.		72	Ведомость отделочных материалов	
06	План монтажа стен и элементов.		73	Ведомость электрооборудования	
07	План отделки стен				
08	План помещений после перепланировки.				
09	План-схема открывания дверей и габариты проемов				
10	План расстановки мебели и сантехники.				
11	Схема размещения сан.тех.оборудования, канализации, ХВС, ГВС.				
12	План размещения розеток и электрооборудования с мебелью.				
13	План размещения розеток и электрооборудования				
14	План потолка				
15	План оформления потолка				
16	План размещения светильников на потолке				
17	План размещения светильников и выключателей.				
18	План размещения групп включения освещения.				
19	Общий план полов				
20	План размещения приборов отопления, теплого пола и терморегулятор...				
21	Визуализация Холл				
22	Визуализация Холл				
23	Визуализация Холл				
24	Визуализация Холл				
25	Развертка Холл				
26	Развертка Холл				
27	Развертка Холл				
28	Визуализация детская				
29	Визуализация детская				
30	Визуализация детская				
31	Визуализация детская				
32	Визуализация детская				
33	Визуализация детская				
34	Визуализация детская				
35	Развертка детская				
36	Развертка детская				
37	Визуализация санузел маленький				
38	Развертка санузел маленький				
39	Развертка санузел маленький раскладка плитки				
40	Визуализация балкон при детской				
41	Развертка балкон при детской				
42	Визуализация кухня-гостиная				
43	Визуализация кухня-гостиная				
44	Визуализация кухня-гостиная				
45	Визуализация кухня-гостиная				
46	Визуализация кухня-гостиная				
47	Визуализация кухня-гостиная				
48	Визуализация кухня-гостиная				
49	Визуализация кухня-гостиная				
50	Развертка кухня-гостиная				
51	Развертка кухня-гостиная				
52	Развертка кухня-гостиная				
53	Визуализация мастер спальня				
54	Визуализация мастер спальня				
55	Визуализация мастер спальня				
56	Визуализация мастер спальня				
57	Визуализация мастер спальня				
58	Визуализация мастер спальня				
59	Развертка мастер спальня				
60	Развертка мастер спальня				
61	Развертка гардеробная при мастер спальне				
62	Визуализация балкон при мастер спальне				
63	Развертка балкон при мастер спальне				
64	Визуализация санузел большой				
65	Визуализация санузел большой				
66	Визуализация санузел большой				
67	Развертка санузел большой				



Наименование листа

План обмера помещений.

ЭСПЛИКАЦИЯ

№	Наименование	Площадь
01	Холл	15,09
02	Спальня	20,43
03	Душевая	4,99
04	Кухня-гостиная	20,66
05	Детская	17,54
06	Санузел	1,88
07	Балкон №1	5,70
08	Балкон №2	3,18
		89,47 м²

	Существующие стены
	Ребра жесткости
	Существующие коммуникации (стояки)
	Встроенная вытяжка в стене
	Радиатор отопления
	Электроштит
	Сильная кривизна стен. Точные размеры уточняются по факту!

ПРИМЕЧАНИЯ

1. Высота помещений принимаем за 2740 мм по черновому полу.
2. В помещениях отсутствует итоговая стяжка пола. Толщину устройства чистого пола определить со специалистами. (Предполагаем в основных помещениях +20мм, на балконах +40мм)
2. По факту обмера на объекте отсутствует (чистовая отделка, двери)
3. Чертеж выполнен в масштабе М1:60
4. Конструкция и толщина наружных стен, вент.каналов показано условно
5. Красными линиями обозначены кривые стены. Точные размеры уточнять по месту. На данный момент размеры даны по минимальным размерам помещения.

Дизайн-проект дома Сувантоярви

План обмера помещений.

"Эскизный дизайн-проект интерьера квартиры"

	Стадия	Лист	Листов
	ЭП	01	73
	Подп.	Дата	

Гл. дизайнер Дерава Алина

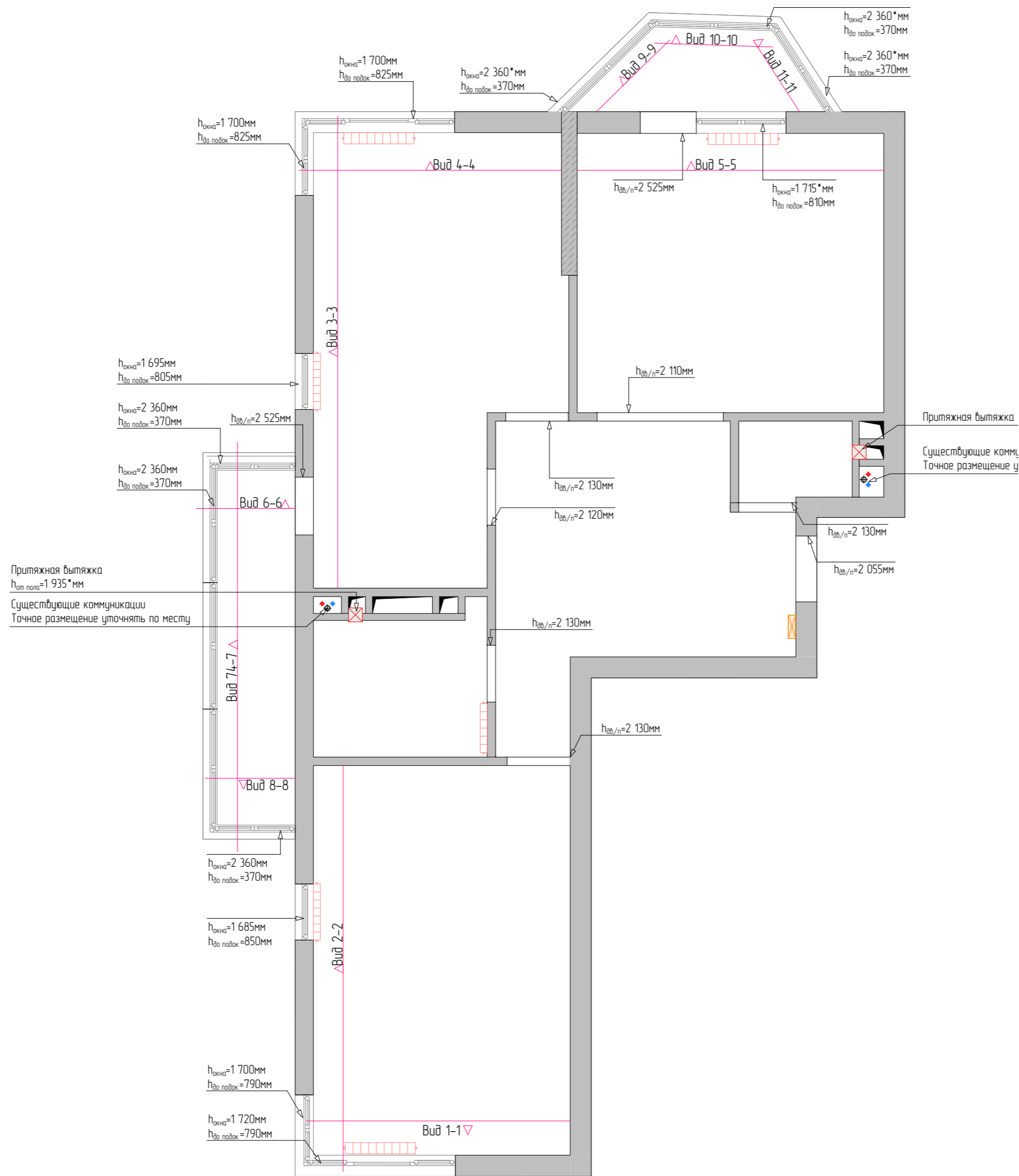

Притяжная вытяжка
 $h_{\text{от. пола}} = 1935 \text{ мм}$
 Существующие коммуникации
 Точное размещение уточнять по месту

Притяжная вытяжка
 Существующие комм.
 Точное размещение у

Наименование листа

План разверток к обмерному плану

УСЛОВНЫЕ ОБОЗНАЧЕНИЯ

	Существующие стены
	Ребро жесткости
	Существующие коммуникации (стояки)
	Встроенная вытяжка в стене
	Радиатор отопления
	Электрощит
	Сильная кривизна стен. Точные размеры уточнять по факту!

ПРИМЕЧАНИЯ

1. В помещениях отсутствует итоговая стяжка пола. В основных помещениях рассчитать стяжку на +20мм, на балконе +40мм
2. Высота помещений принимаем за 2740 мм
3. Размеры указаны с учетом дверных проемов
4. Чертеж выполнен в масштабе М1:60.
5. Красными линиями обозначены кривые стены. Точные размеры уточнять по месту. На данный момент размеры даны по минимальным размерам помещения.

Дизайн-проект дома Сувантоярви

План разверток к обмерному плану

"Эскизный дизайн-проект интерьера квартиры"



Стадия	Лист	Листов
ЭП	02	73
Подп.	Дата	

Гл. дизайнер

Дерова Алина

Вид 1-1

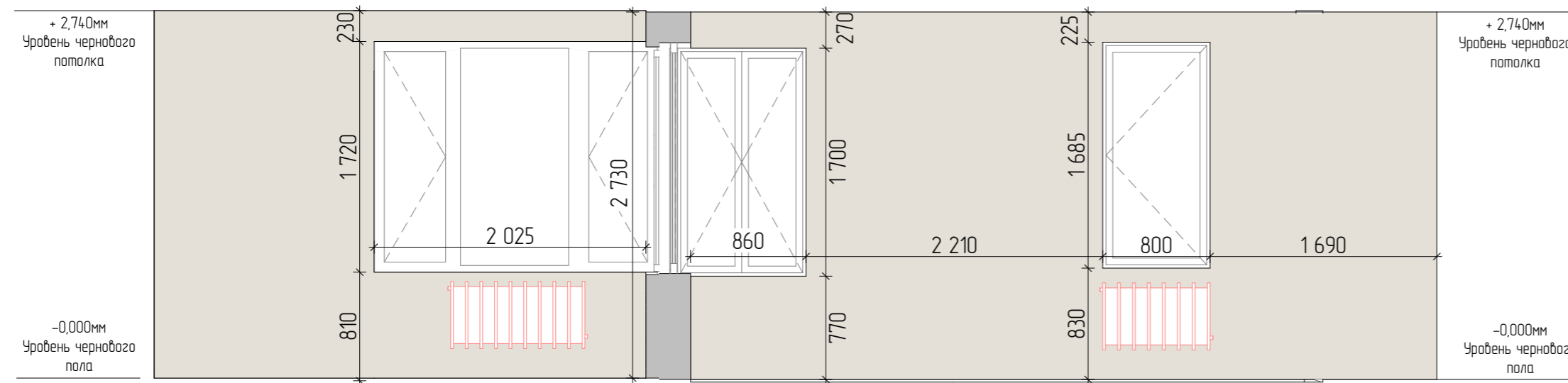

Вид 2-2

Вид 3-3

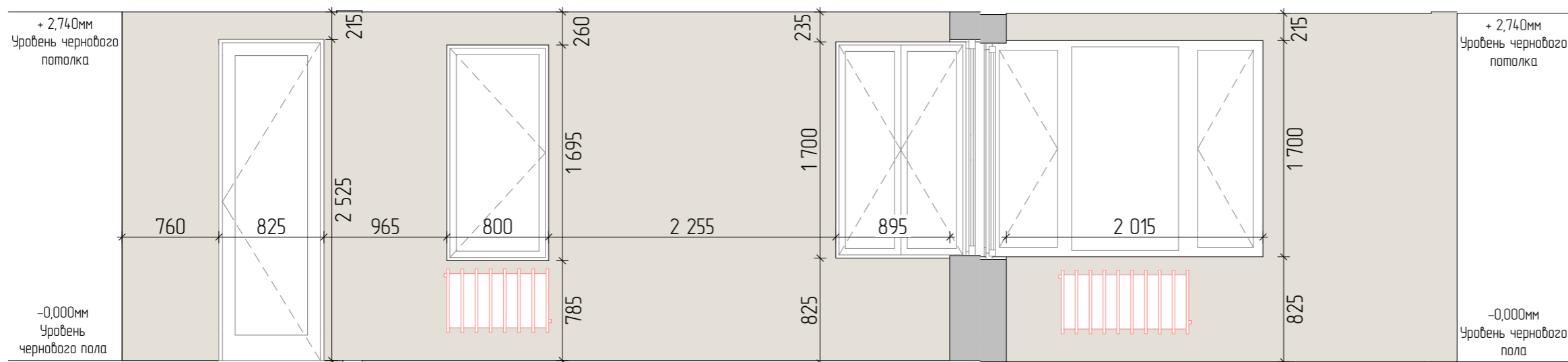

Вид 4-4



Стадия	Лист	Листов
ЭП	03	73
	Подп.	Дата

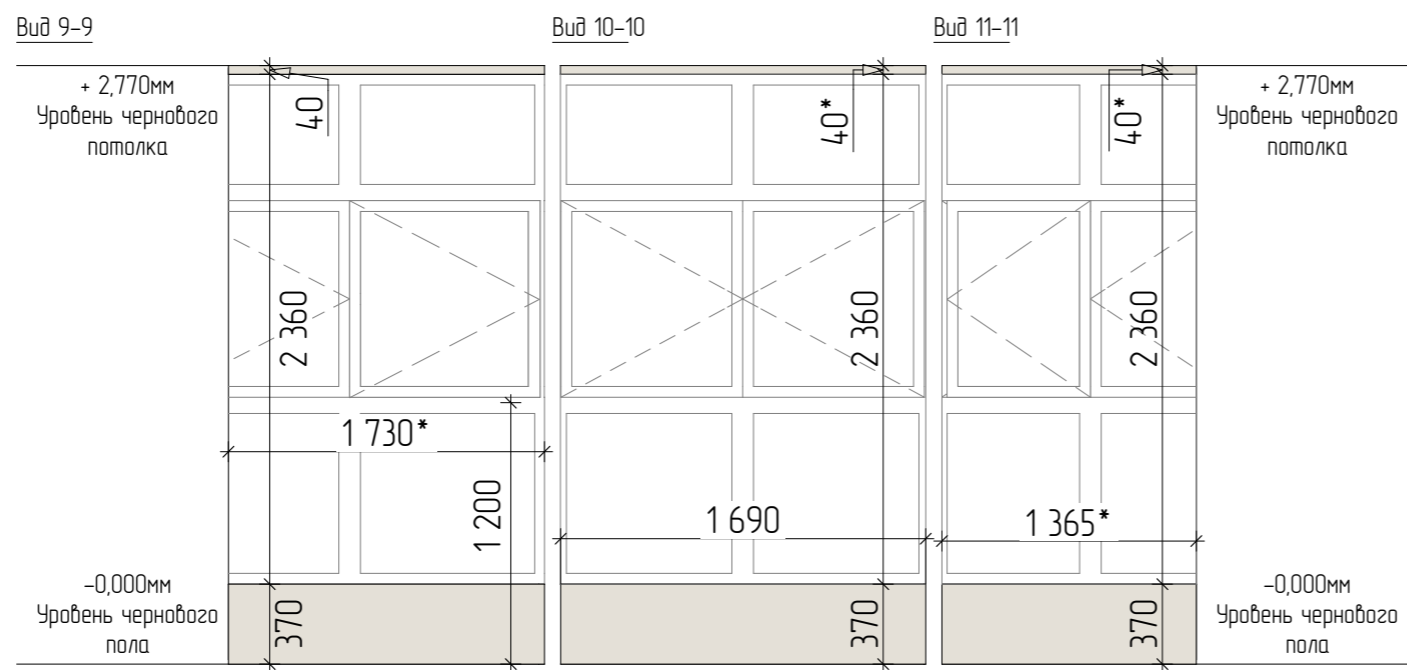
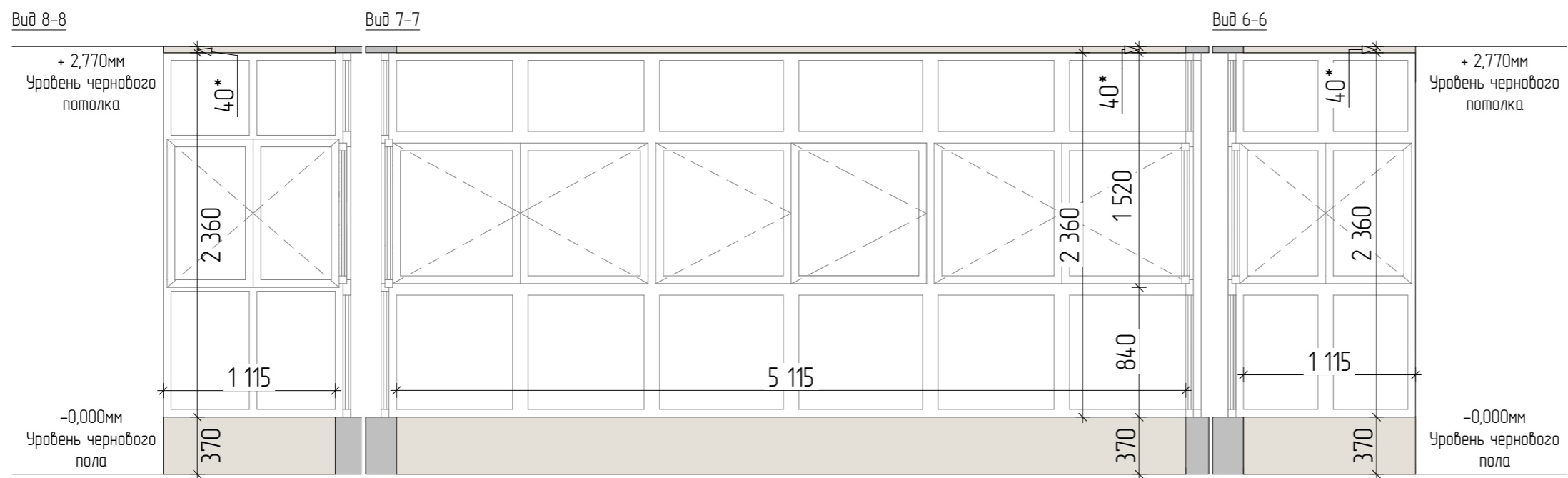

Наименование листа

Виды к обмерному плану

УСЛОВНЫЕ ОБОЗНАЧЕНИЯ

ПРИМЕЧАНИЯ

Дизайн-проект дома Сувантоярви

Виды к обмерному плану

"Эскизный дизайн-проект интерьера квартиры"



Стадия	Лист	Листов
ЭП	04	73
	Подп.	Дата

Гл. дизайнер

Дерова Алина

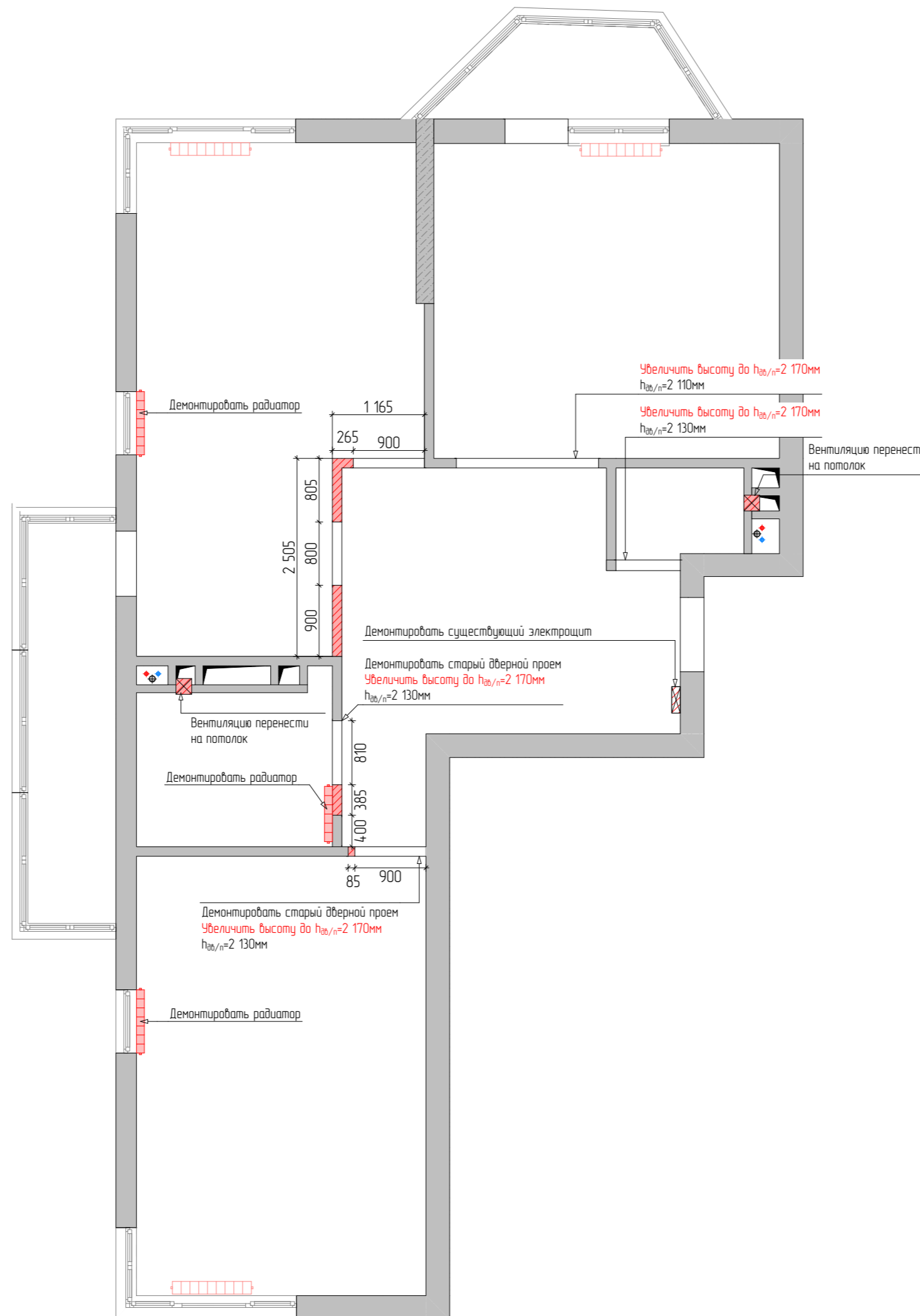

Наименование листа

План демонтажа стен и элементов.

УСЛОВНЫЕ ОБОЗНАЧЕНИЯ

	Существующие стены
	Ребро жесткости
	Демонтаж стен и элементов
	Радиатор отопления демонтируемый
	Радиатор отопления существующий
	Существующие коммуникации (стояки)

ПРИМЕЧАНИЯ

1. Размеры указаны в мм
2. Чертеж смотреть вместе с планом монтажа
3. Демонтаж стен и элементов производить после согласования с конструктором.
4. Высоты демонтируемых проемов указаны от уровня чистого пола ± 0.000
5. Демонтировать существующую отделку на объекте.

Дизайн-проект дома Сувантоярви

План демонтажа стен и элементов.

"Эскизный дизайн-проект интерьера квартиры"



Стадия	Лист	Листов
ЭП	05	73
	Подп.	Дата

Гл. дизайнер

Дерова Алина

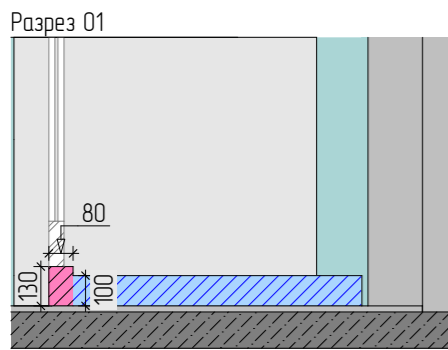

Узел 01

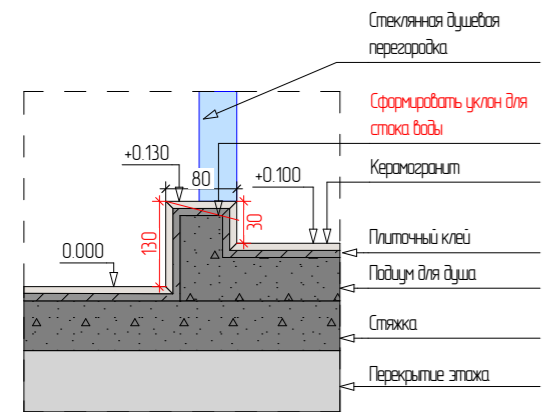

Узел 02

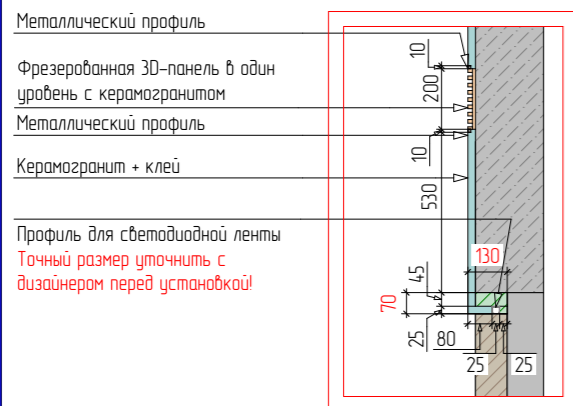

Узел 03

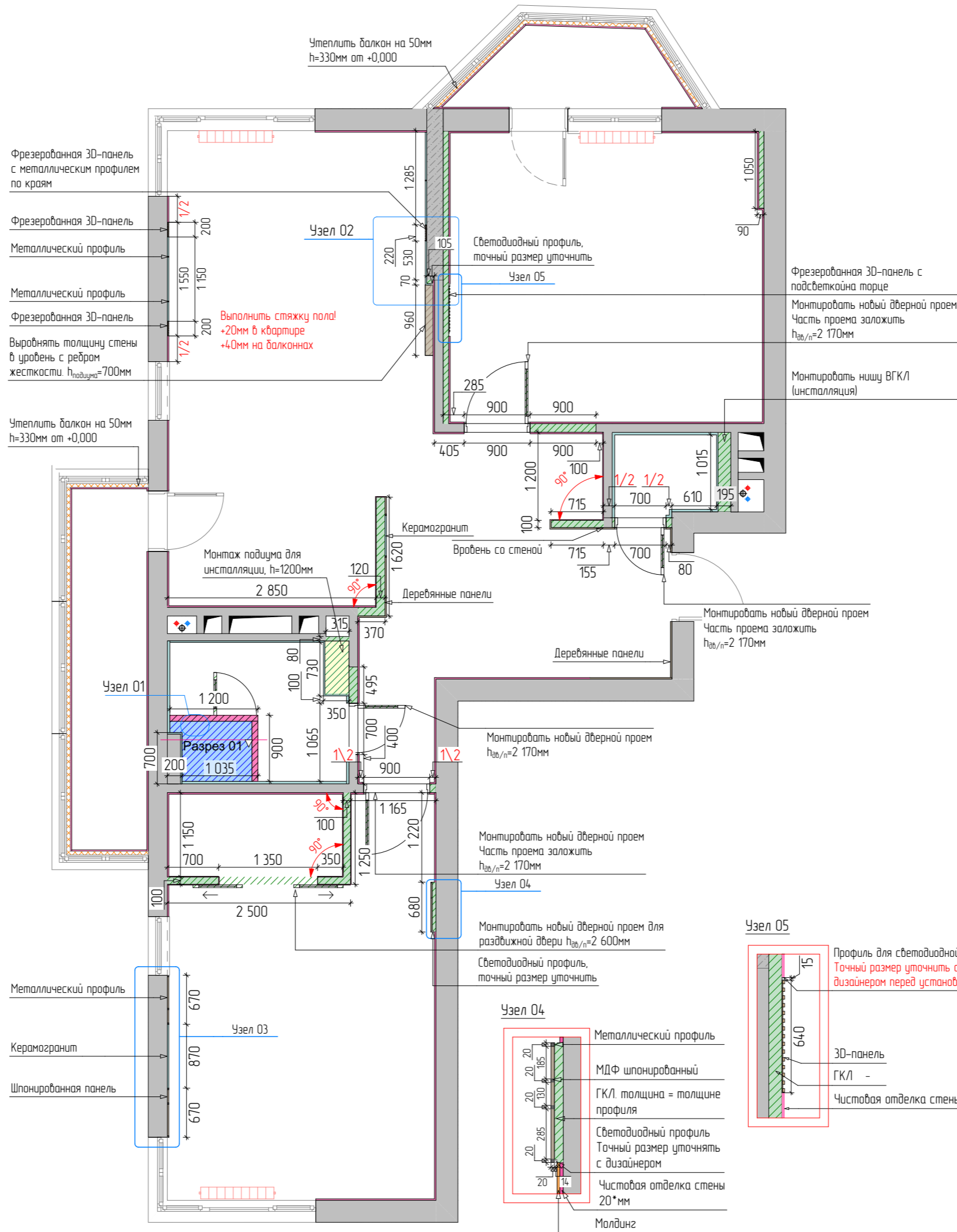
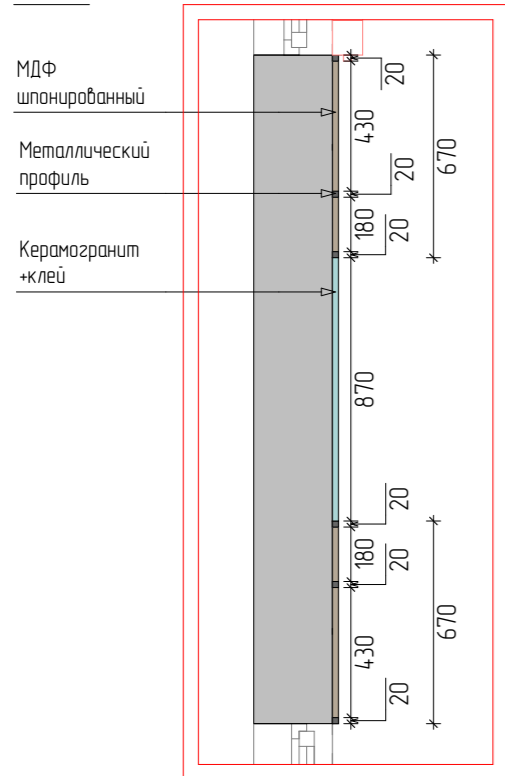

Наименование листа

План монтажа стен и элементов.

УСЛОВНЫЕ ОБОЗНАЧЕНИЯ

	Существующие стены
	Ребра жесткости
	Клей-керамогранит d=20-35*мм
	Деревянная МДФ-панель d=20* мм
	Чистовая отделка стен d=10-20* мм
	3D-панель d=20* мм
	Металлический профиль
	Возводимые перегородки (100-120мм)
	Подступ h=100* мм
	Подступ h=130* мм
	Подступ h=700* мм
	Подступ h=1200* мм
	Эффективный утеплитель (50мм)
	Существующие коммуникации (стояки)
	Радиатор отопления

ПРИМЕЧАНИЯ

1. Размеры указаны в мм
2. Толщина вновь возводимых перегородок указана с учетом нанесенной штукатурки (120* мм)
3. Обязательно выдерживать размеры, отмеченные красным цветом
4. Возможна корректировка габаритов дверных проемов. **Обязательно вызвать замерщика от компании-производителя**
5. Чертеж смотреть вместе с разбивками стен
6. Предусмотреть гидроизоляция пола во влажных помещениях с заведением на стены до потолка.
7. Внешние торцы кафельной плитки зачищаются под углом 45°
8. Выполнить выравнивание стен в помещениях, выдержать углы смежных стен 90°. Исключения обозначены на чертеже.
9. Предусмотреть шумоизоляцию пола и потолка.
10. Конструкцию стены за унитазами с бачком скрытого монтажа зашить после установки инсталляции (бачка).
11. Выполнить армирование конструкций стен стеклотканевой армирующей сеткой с ячейкой 5x5 мм для предотвращения растрескивания оштукатуренных поверхностей (места где нет отделки обоями и керамической плиткой).
12. Толщину выравнивания стен штукатуркой уточнить по месту.
13. Выполнить шумоизоляцию канализационных и других стояков, согласовать со специалистами по месту.

Дизайн-проект дома Сувантоярви

План монтажа стен и элементов.

"Эскизный дизайн-проект интерьера квартиры"

	Стадия	Лист	Листов
	ЭП	06	73
Гл. дизайнер	Дерова Алина	Подп.	Дата

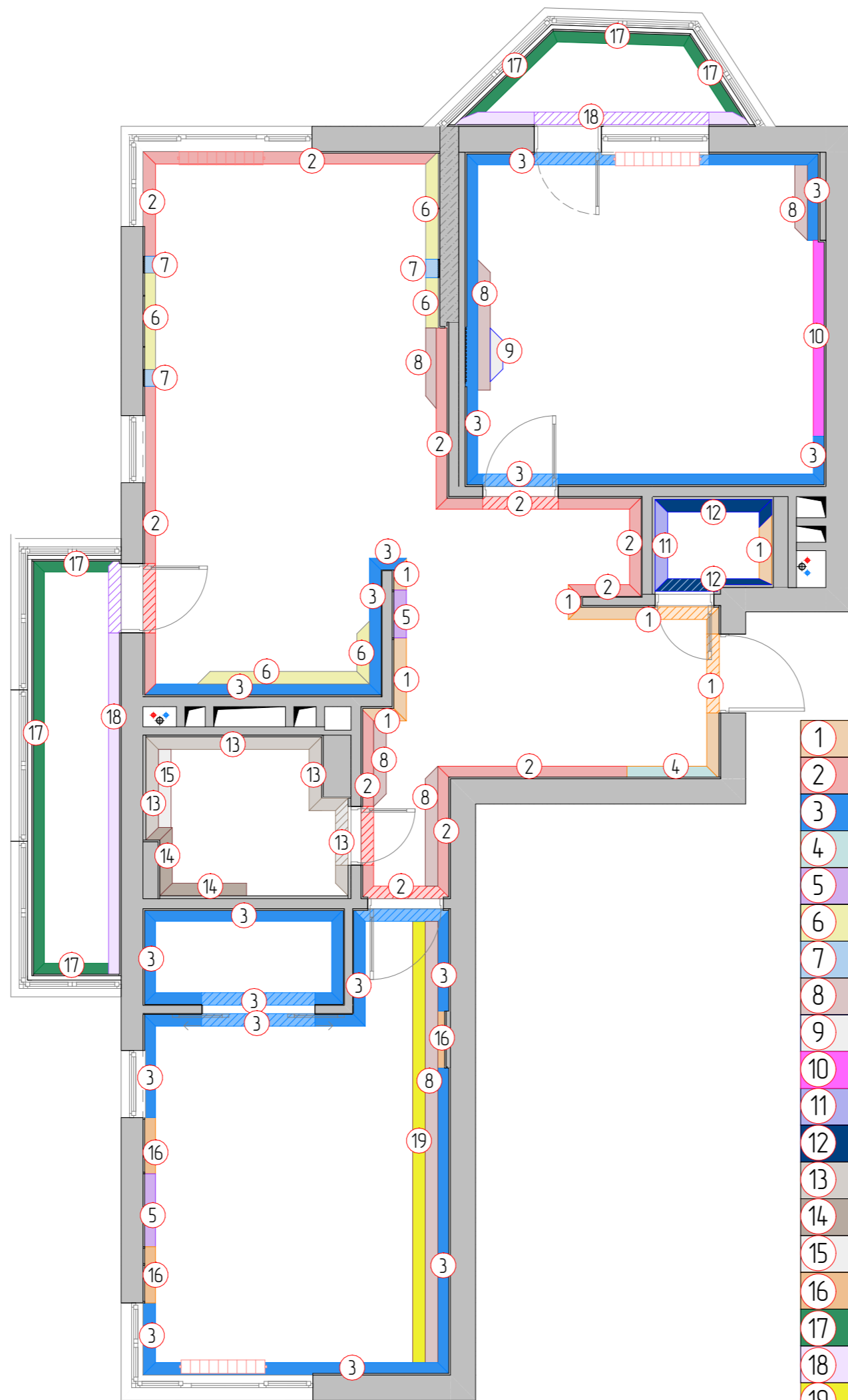

1		Настенная МДФ-панель №1
2		Декоративная штукатурка
3		Декоративное покрытие тонкослойное с эффектом шелка
4		Фрезерованная МДФ-панель №1
5		Слэб керамогранита №1 (черный)
6		Керамогранит №1 (белый)
7		МДФ панель №1 фрезерованная под покраску
8		Молдинг №1
9		МДФ панель №2 фрезерованная под покраску
10		Фреска №1
11		Керамогранит №2 (под дерево)
12		Керамогранит №3 (темный)
13		Керамогранит №4 (светлый)
14		Керамогранит №5 (темный)
15		Фрезерованная 3D-панель под покраску №3
16		Настенная МДФ-панель №2
17		Фасадная краска толстослойная
18		Облицовочный кирпич №1
19		Молдинг №2

Наименование листа

План отделки стен

УСЛОВНЫЕ ОБОЗНАЧЕНИЯ

ПРИМЕЧАНИЯ

1. В местах установки ванной и душевой сделать гидроизоляцию стен до потолка
2. Осуществить подготовку стен согласно финишной отделке
3. Смотреть совместно с Развертками стен

Дизайн-проект дома Сувантоярви

План отделки стен

"Эскизный дизайн-проект интерьера квартиры"



Стадия	Лист	Листов
ЭП	07	73
	Подп.	Дата

Гл. дизайнер

Дерова Алина

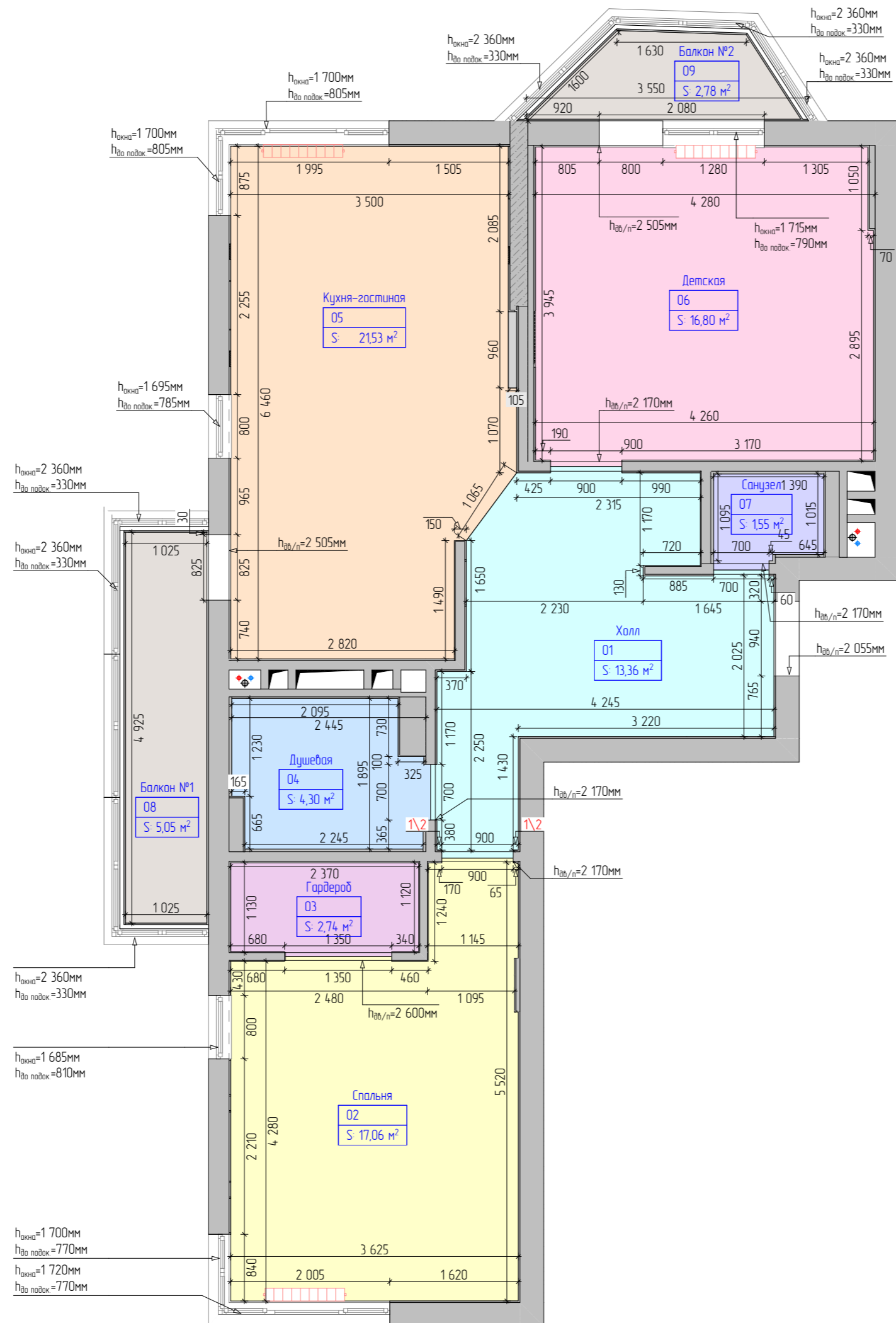

Наименование листа

План помещений после перепланировки.

ЭСПЛИКАЦИЯ

№	Наименование	Площадь
01	Холл	13,36
02	Спальня	17,06
03	Гардероб	2,74
04	Душевая	4,30
05	Кухня-гостиная	21,53
06	Детская	16,80
07	Санузел	1,55
08	Балкон №1	5,05
09	Балкон №2	2,78
		85,17 м²

	Существующие стены
	Ребро жесткости
	Существующие коммуникации (стояки)

ПРИМЕЧАНИЯ

- 1 Высота помещений принимаем за 2 720 мм по чистовому полу. Толщину устройства чистого пола определить со специалистами. (Предполагаем в основных помещениях +20мм, на балконах +40мм)
 - 2 Размеры даны с учетом чистовой отделки стен
 - 3 Чертеж выполнен в масштабе М1:60.
 - 4 Высоту проемов выполнить 2 170* мм от уровня чистого пола.
- Уточнить после подбора и согласования модели дверей. Исключения указаны на чертеже выносной надписью
5. Возможна корректировка габаритов дверных проемов. **Обязательно вызвать замерщика от компании-производителя**

Дизайн-проект дома Субантоярби

План помещений после перепланировки.

"Эскизный дизайн-проект интерьера квартиры"



Стадия	Лист	Листов
ЭП	08	73
	Подп.	Дата

Гл. дизайнер

Дерова Алина

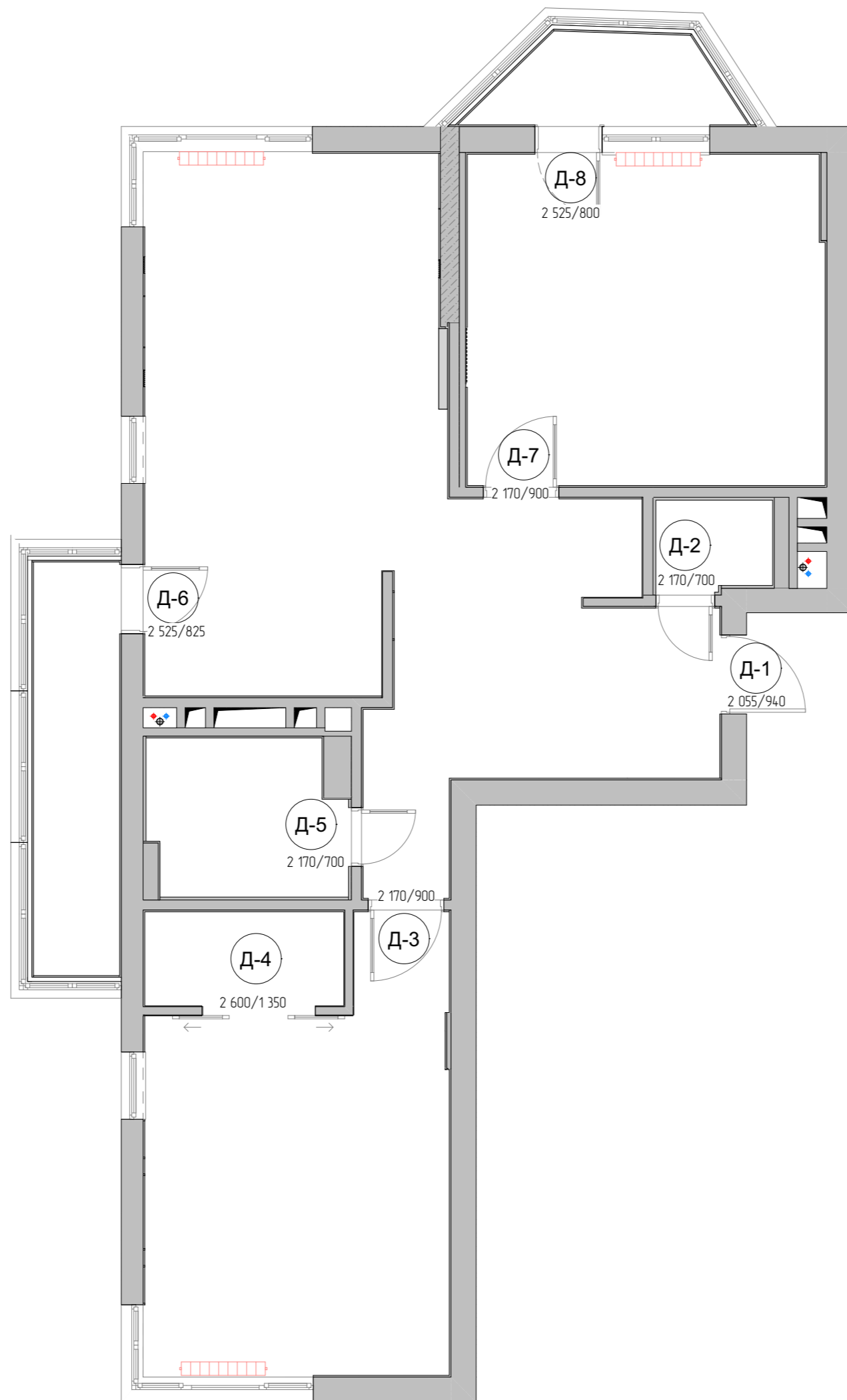

Наименование листа

План-схема открывания дверей и габариты проемов

СПЕЦИФИКАЦИЯ

Д-1	Дверь входная, распашная, глухая	2 055 x 940
Д-2	Дверь межкомнатная, распашная, глухая	2 170 x 700
Д-3	Дверь межкомнатная, распашная, глухая	2 170 x 900
Д-4	Дверь раздвижная, реечная	2 600 x 1 350
Д-5	Дверь межкомнатная, распашная, глухая	2 170 x 700
Д-6	Дверь балконная, распашная, стеклянная	2 525 x 825
Д-7	Дверь межкомнатная, распашная, глухая	2 170 x 900
Д-8	Дверь балконная, распашная, стеклянная	2 525 x 800

ПРИМЕЧАНИЯ

1. Размеры указаны в мм
3. Высоту проемов выполнить 2 170* мм от уровня чистого пола. Уточнить после подбора и согласования модели дверей. Исключения указаны на чертеже выносной надписью.
5. Возможна корректировка габаритов дверных проемов. **Обязательно вызвать замерщика от компании-производителя**
6. Наличник желательно от 16 мм толщиной

Дизайн-проект дома Сувантоярви

План-схема открывания дверей и габариты проемов

"Эскизный дизайн-проект интерьера квартиры"



Стадия	Лист	Листов
ЭП	09	73
	Подп.	Дата

Гл. дизайнер

Дерова Алина

УСЛОВНЫЕ ОБОЗНАЧЕНИЯ

	Существующие стены
	Ребра жесткости
	Существующие коммуникации (стояки)

ПРИМЕЧАНИЯ

1. Размеры указаны в мм
- * - размеры уточнить по месту после выполнения черновых отделочных работ.
- ** - размеры уточнить у изготовителей мебели
2. Зеленым цветом отмечены расстояния до другой мебели или стен
3. Сантехника обозначена синей штриховкой
4. Основная мебель обозначена серой штриховкой
5. Ковры обозначены штриховкой с рисунком
6. Порядок отображения размеров: ШхГхВмм
7. Размеры, привязки и характеристики кухонного гарнитура согласовать со специалистами после выбора модели.
8. Предусмотреть люки скрытого монтажа для доступа к коммуникациям, размещение уточнить по месту.

Дизайн-проект дома Сувантоярви

План расстановки мебели и сантехники.

"Эскизный дизайн-проект интерьера квартиры"



Стадия	Лист	Листов
ЭП	10	73
	Подп.	Дата

Гл. дизайнер

Дерова Алина

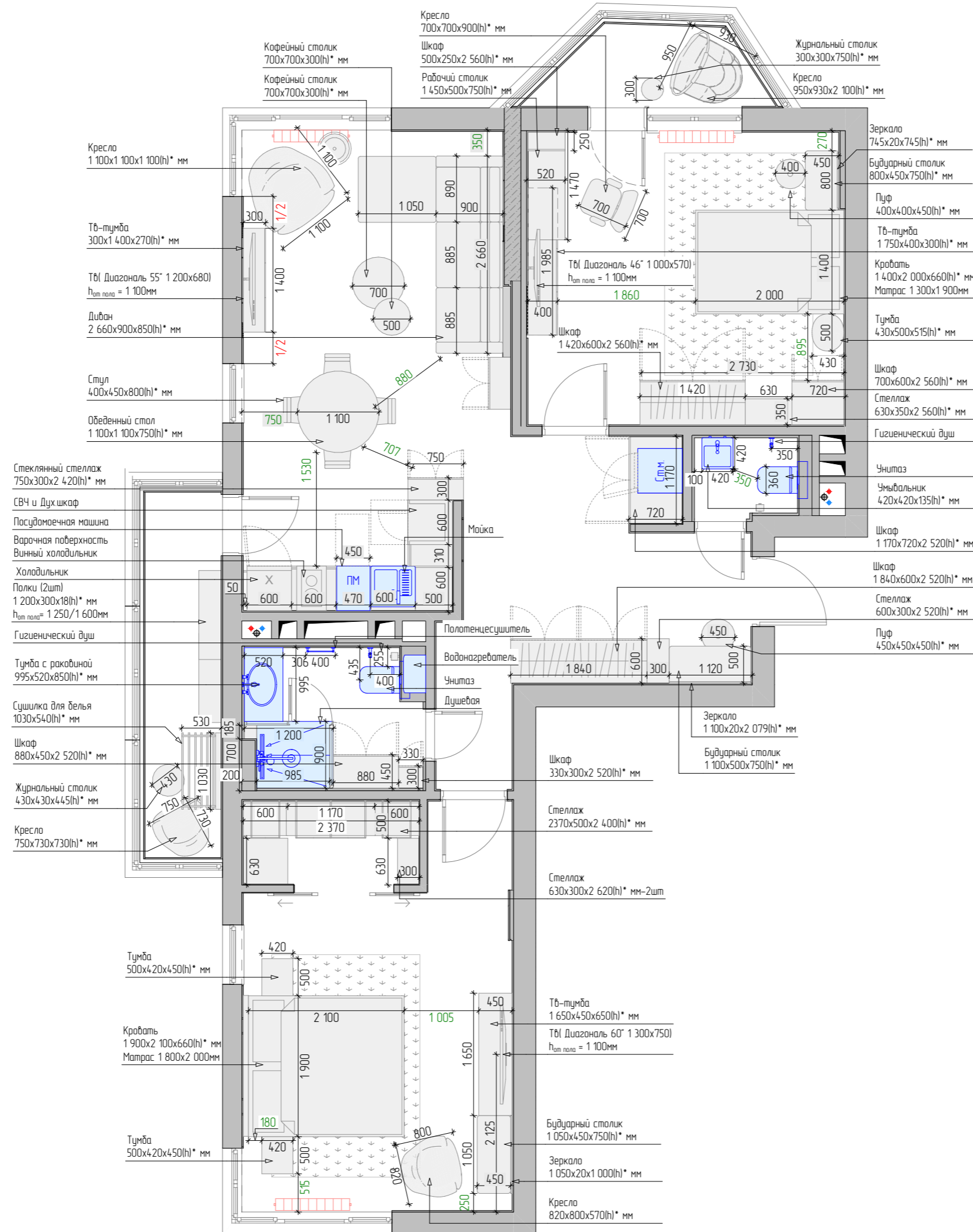

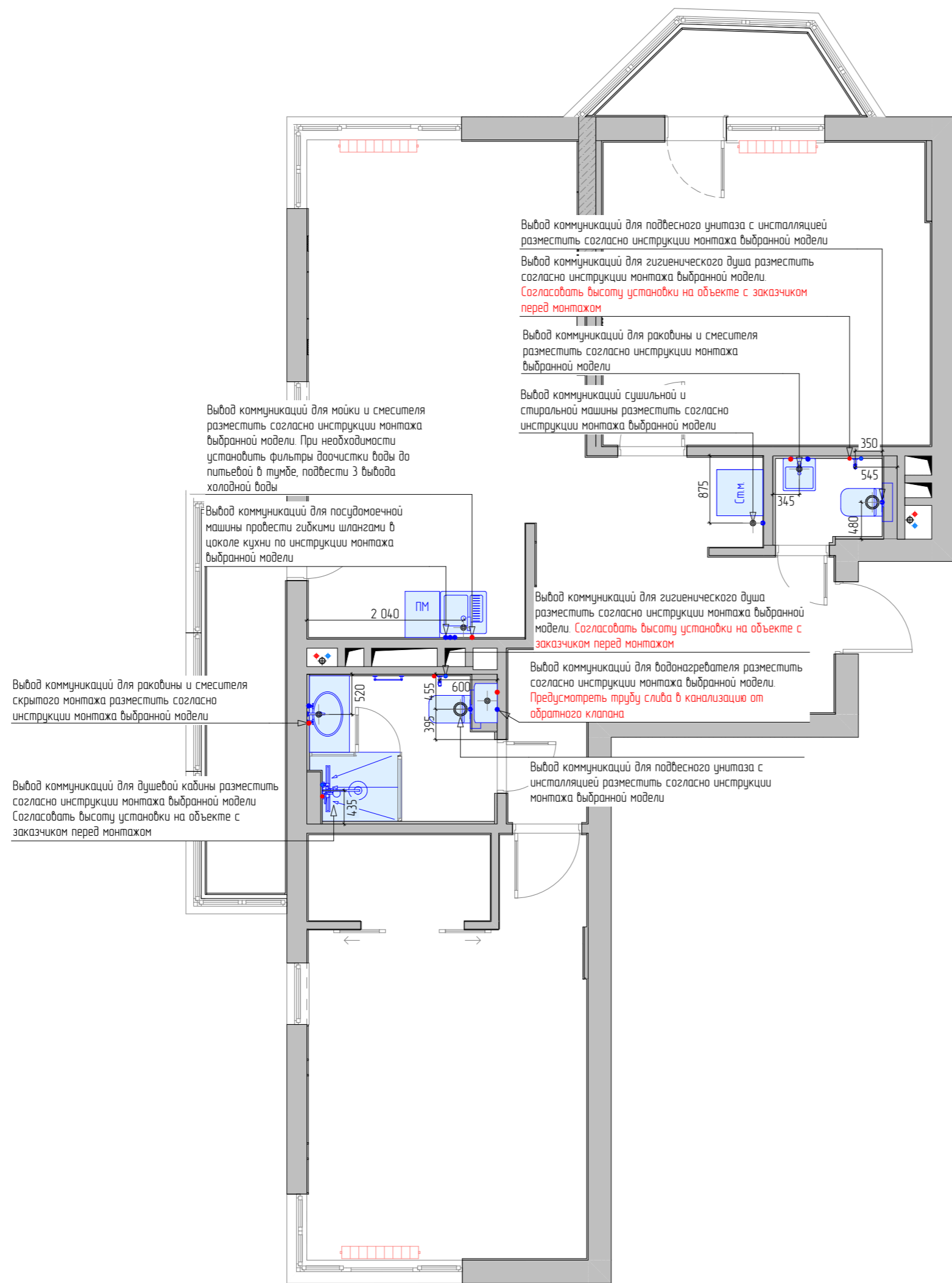

Наименование листа

Схема размещения сан.тех.оборудования, канализации, ХВС, ГВС.

УСЛОВНЫЕ ОБОЗНАЧЕНИЯ

	Существующие стены
	Ребро жесткости
	Существующие коммуникации (стояки)
	Радиатор отопления
	Выбод коммуникаций (ХВС, ГВС, канализация)
	Встроенная вытяжка в стене

ПРИМЕЧАНИЯ

- 1 Данный лист требует доработки в соответствии с техническими схемами и схемами размещения сантехнических выпусков под конкретное сантехническое оборудование, которое будет выдано поставщиками сантехнического оборудования после закупки данного оборудования.
- 2 Вывод коммуникаций для посудомоечной машины провести гибкими шлангами в цоколе кухонного гарнитура, разработать со специалистами.
- 3 Предусмотреть фильтры для очистки водопроводной воды на магистральной водопровода.
- 4 Уклон канализационных труб выполнить минимально допустимой величины (1 см на 1 метр трубы).
- 5 К кухонной мойке подвести 3 вывода холодной воды: 1 для смесителя, 2 для посудомоечной машины, 3 для фильтров доочистки воды до питьевой.
- 6 Предусмотреть люки скрытого монтажа для доступа к коммуникациям, размещение определить по месту, согласовать с сантехниками.
- 7 Выводы коммуникаций для радиаторов отопления согласовать со специалистами.
- * - размеры уточнить по месту.
7. Размеры и характеристики радиаторов отопления согласовать со специалистами.
- 8 От клапана спуска воды при повышении давления в водонагревателе обеспечить отвод воды в канализацию, согласовать со специалистами.

Дизайн-проект дома Сувантярви

Схема размещения сан.тех.оборудования, канализации, ХВС, ГВС.

"Эскизный дизайн-проект интерьера квартиры"

	Стадия	Лист	Листов
	ЭП	11	73
		Подп.	Дата

Гл. дизайнер Дерова Алина

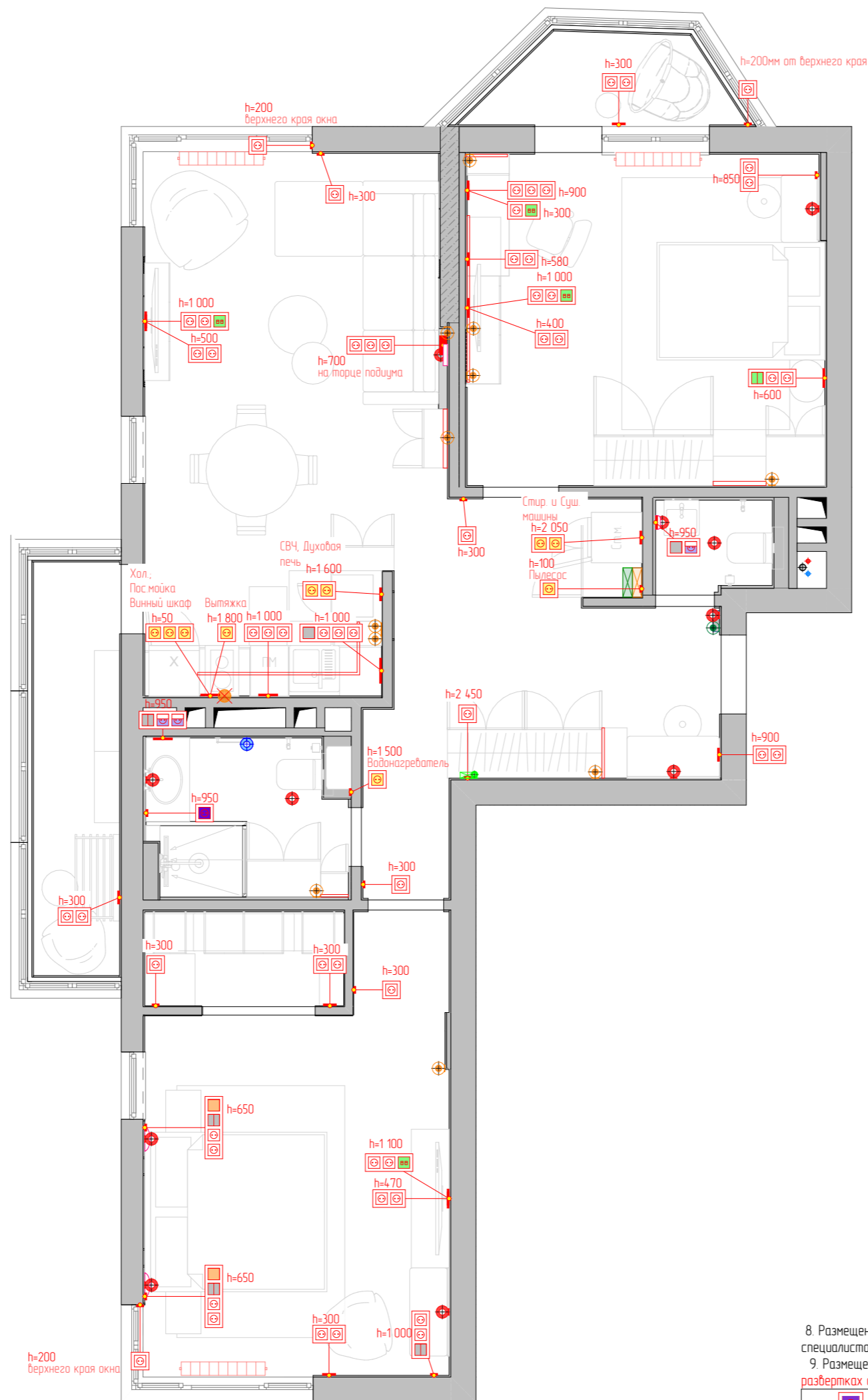

Наименование листа

План размещения розеток и электрооборудования с мебелью.

УСЛОВНЫЕ ОБОЗНАЧЕНИЯ

	Розетка 220V
	Розетка 220V для техники
	Розетка 220V, влагозащищенная
	internet-розетка
	ТВ-розетка
	Выключатель одноклавишный
	Выключатель двухклавишный
	Переключатель двухклавишный проходной на две точки
	Переключатель одноклавишный перекрестный на три точки
	Выход электрокабеля для варочной поверхности
	Выход электрокабеля для светодиодной ленты
	Выход 220 V
	Выход слаботочного кабеля
	Выход для полотенцесушителя
	Wi-Fi роутер
	Слаботочный щит
	Электрощит
	Видеодомофон 1шт

ПРИМЕЧАНИЯ

- * - размеры уточнить по месту после выполнения черновых отделочных работ.
- ** - размещение выхода 220V для полотенцесушителя уточнить после подбора модели.
- Розетки располагать от уровня чистого пола на высоте 300 мм. Исключения указаны на чертеже.
- Привязку и размещение розеток и выводов кухонного гарнитура согласовать с изготовителями после подбора мебели заказчиком.
- Размещение и габаритные размеры электрощитка согласовать со специалистами.
- К Wi-Fi оборудованию подвести _ вывод интернет- кабеля из расчета: общее количество интернет выводов и розеток + один (выход в квартиру из подъезда). Размещение wi-fi оборудования и усилителей для него определить по месту, вызвав предварительно на объект специалиста.
- Предусмотреть совместимость видеодомофона квартиры с общедомовой системой.
- Датчики пожарной и охранной сигнализации и электровыводы для них разместить совместно со специалистами, предварительно вызвав их на объект.

Дизайн-проект дома Сувантоярви

План размещения розеток и электрооборудования с мебелью.

"Эскизный дизайн-проект интерьера квартиры"



Стадия	Лист	Листов
ЭП	12	73
	Подп.	Дата

8. Размещение и монтаж стабилизатора напряжения согласовать со специалистами.

9. Размещение розеток и электровыводов по высоте см. на развертках стен.

Ебророзетка

Гл. дизайнер

Дерова Алина

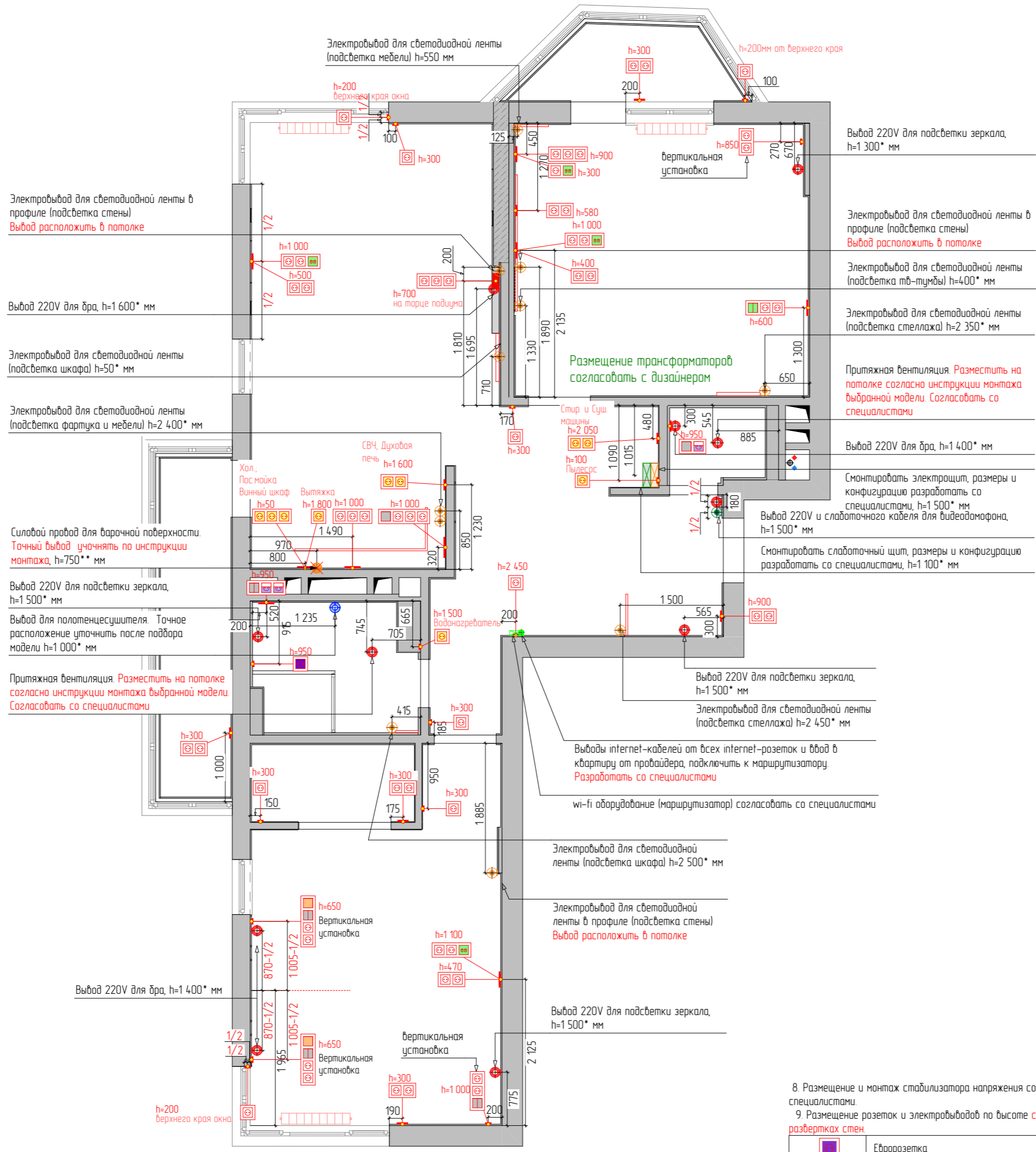

Наименование листа

План размещения розеток и электрооборудования

УСЛОВНЫЕ ОБОЗНАЧЕНИЯ

	Розетка 220V
	Розетка 220V для техники
	Розетка 220V, влагозащитная
	internet-розетка
	ТВ-розетка
	Выключатель одноклавишный
	Выключатель двухклавишный
	Переключатель двухклавишный проходной на две точки
	Переключатель одноклавишный перекрестный на три точки
	Выход электрокабеля для варочной поверхности
	Выход электрокабеля для светодиодной ленты
	Выход 220 V
	Выход слаботочного кабеля
	Выход для полотенцесушителя
	Wi-Fi роутер
	Слаботочный щит
	Электрощит
	Видеодомфон 1шт

ПРИМЕЧАНИЯ

- * - размеры уточнить по месту после выполнения черновых отделочных работ.
- ** - размещение вывода 220V для полотенцесушителя уточнить после подбора модели.
- Розетки располагать от уровня чистого пола на высоте 300 мм. Исключения указаны на чертеже.
- Привязку и размещение розеток и выводов кухонного гарнитура согласовать с изготовителями после подбора мебели заказчиком.
- Размещение и габаритные размеры электрощитка согласовать со специалистами.
- К Wi-Fi оборудованию подвести _ вывод интернет-кабеля из расчета: общее количество интернет выводов и розеток + один (ввод в квартиру из подъезда). Размещение wi-fi оборудования и усилителей для него определить по месту, вызвав предварительно на объект специалиста
- Предусмотреть совместимость видеодомфона квартиры с общедомовой системой.
- Датчики пожарной и охранной сигнализации и электровыводы для них разместить совместно со специалистами, предварительно вызвав их на объект.

Дизайн-проект дома Субантоярви

План размещения розеток и электрооборудования

"Эскизный дизайн-проект интерьера квартиры"

	Стадия	Лист	Листов
	ЭП	13	73
	Подп.	Дата	

- Размещение и монтаж стабилизатора напряжения согласовать со специалистами.
- Размещение розеток и электровыводов по высоте см. на развертках стен.

	Евророзетка
--	-------------

Гл. дизайнер Дерава Алина

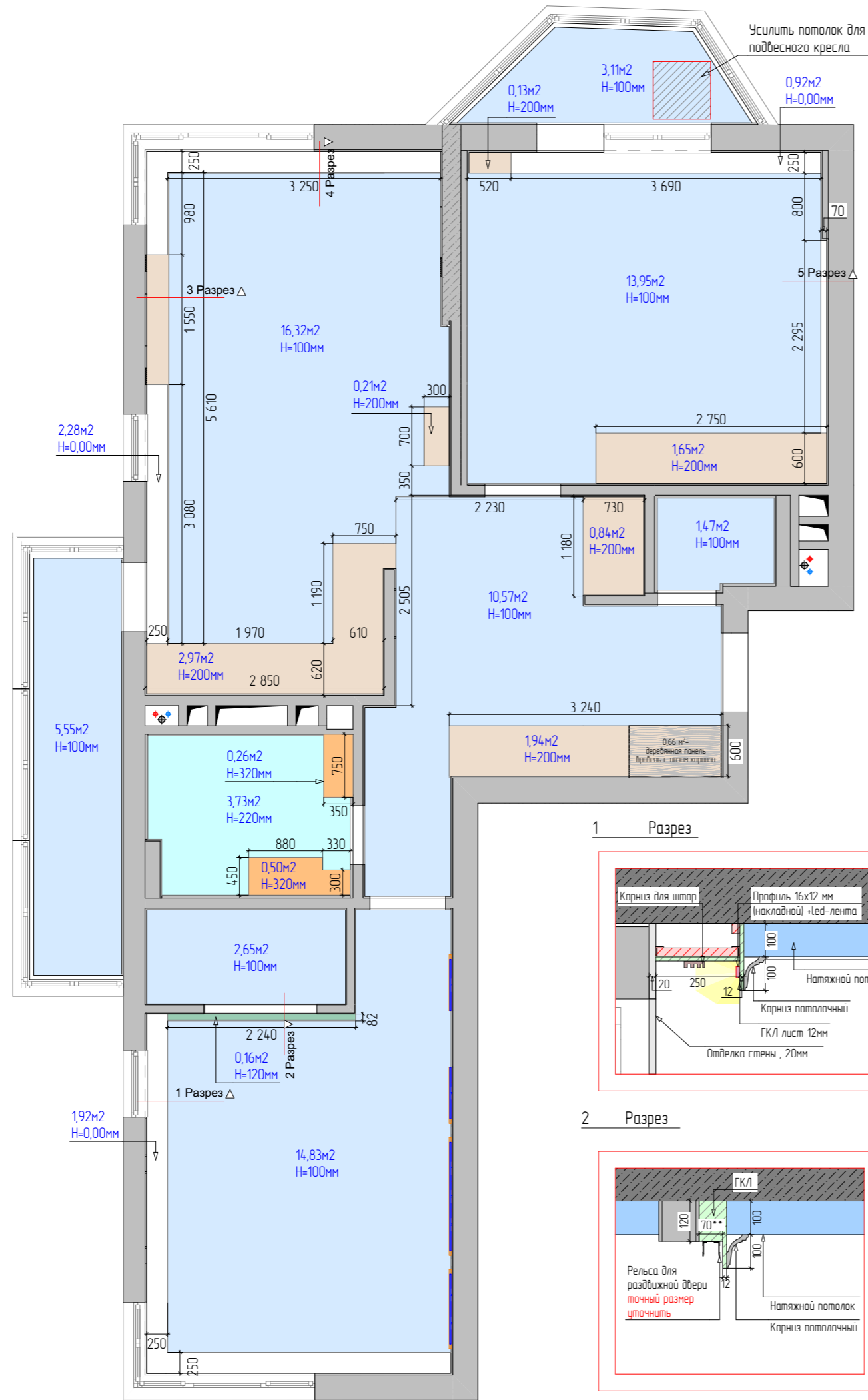

3 Разрез

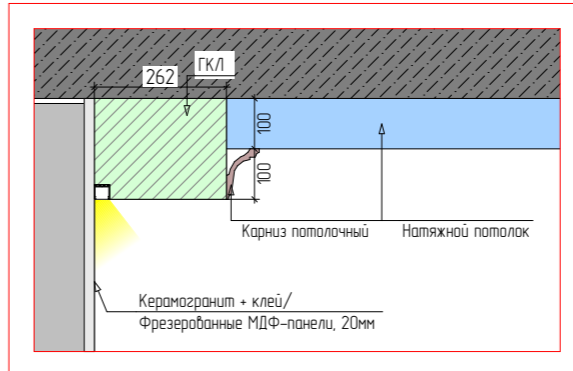

1 Разрез

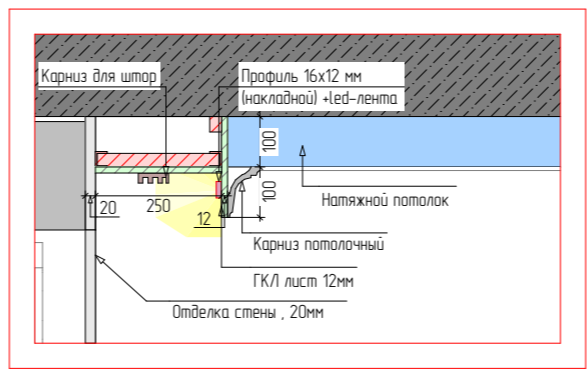

2 Разрез

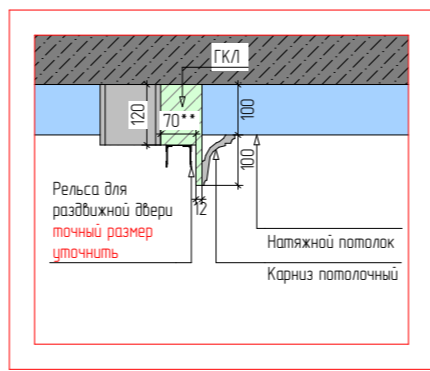

4 Разрез

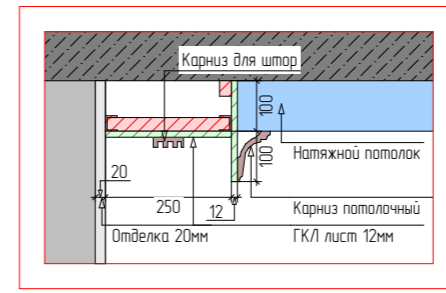

5 Разрез

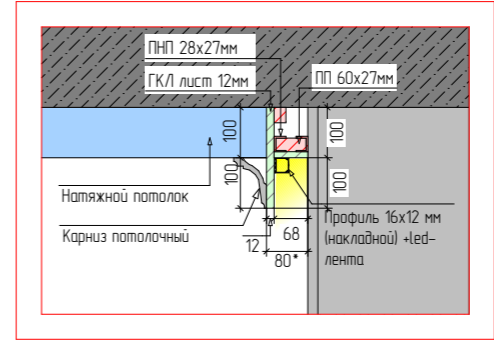

Наименование листа

План потолка

УСЛОВНЫЕ ОБОЗНАЧЕНИЯ

①	Потолок №1. Выравнивание потолка	5,16 м²
②	Потолок №2. Натяжной потолок опустить на 100мм от плиты перекрытия	68,45 м²
③	Потолок №3. ГКЛВ опустить на 120мм от плиты перекрытия	0,16 м²
④	Потолок №4. ГКЛВ опустить на 200мм от плиты перекрытия	7,74 м²
⑤	Потолок №5. Натяжной потолок опустить на 220мм от плиты перекрытия	3,73 м²
⑥	Потолок №6. ГКЛВ опустить на 320мм от плиты перекрытия	0,76 м²
	Усилить потолок закладными	—

ПРИМЕЧАНИЯ

- * - Данный размер необходимо уточнить с дизайнером по месту!
- 1. Обязательно выдержать размеры, отмеченные красным цветом
- 2. Возможны корректировки после монтажа перегородок.
- 3. Перед монтажом уточнить у дизайнера об изменениях.
- 4. Чертеж смотреть вместе с планом расположения потолочных карнизов
- 5. План смотреть вместе с планом освещения. Избегать попадания светильников на профили и закладные
- 6. Выполнить уровни потолка из натяжного потолка для предотвращения деформации потолка при заполнении
- 7. Высоту уровней потолка отсчитывать от существующей ж/б плиты перекрытия помещения.
- 8. Потолки из ГКЛВ разместить только над встроенной мебелью
- 9. Предусмотреть усиление потолка фанерой в местах крепления потолочных карнизов
- 10. Шумоизоляцию разработать со специалистами, уточнить состав и толщину слоев шумоизоляционных материалов. Уточнить необходимость устройства с заказчиком.

Дизайн-проект дома Сувантоярви

План потолка

"Эскизный дизайн-проект интерьера квартиры"



Стадия	Лист	Листов
ЭП	14	73
Подп.	Дата	

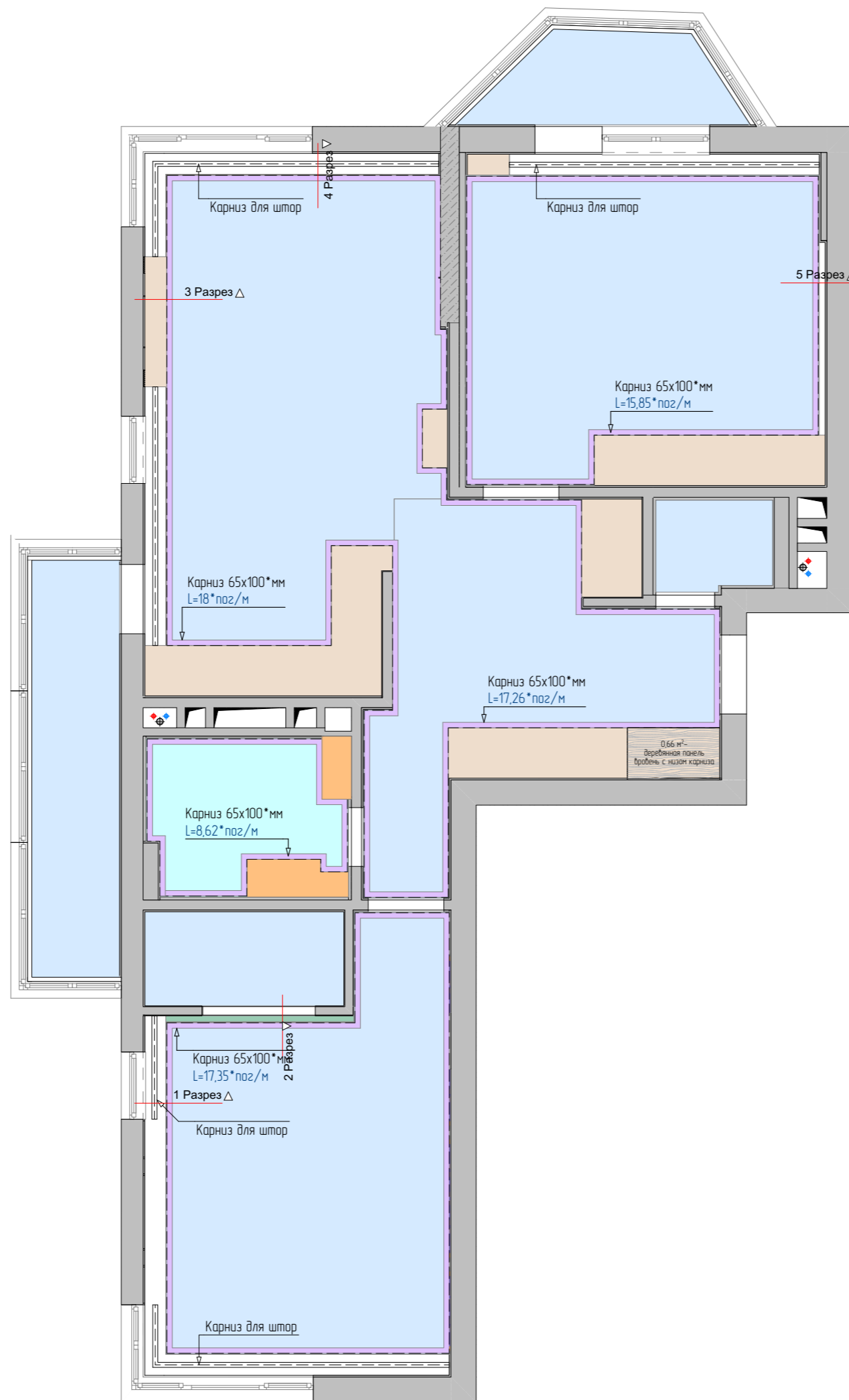

Наименование листа

План оформления потолка

УСЛОВНЫЕ ОБОЗНАЧЕНИЯ

	Карниз №1, 65x100мм	77 п/м
	Карниз для штор	27,70п/м

ПРИМЕЧАНИЯ

- * - Данный размер необходима уточнить с дизайнером по месту!
 - ** - точный размер определить по факту!
1. Обязательно выдерживать размеры, отмеченные красным цветом
 2. Возможны корректировки после монтажа перегородок.
 3. Перед монтажом уточнить у дизайнера об изменениях.
 4. План смотреть вместе с планом потолка и освещения. Избегать попадания светильников на карнизы и молдинги
 5. Предусмотреть усиление потолка фанерой в местах крепления потолочных карнизов.
 6. Цвет окрашивания карнизов и молдингов уточнить после согласования образца.

Дизайн-проект дома Сувантоярви

План оформления потолка

"Эскизный дизайн-проект интерьера квартиры"

	Стадия	Лист	Листов
	ЭП	15	73
		Подп.	Дата
Гл. дизайнер	Дерова Алина		

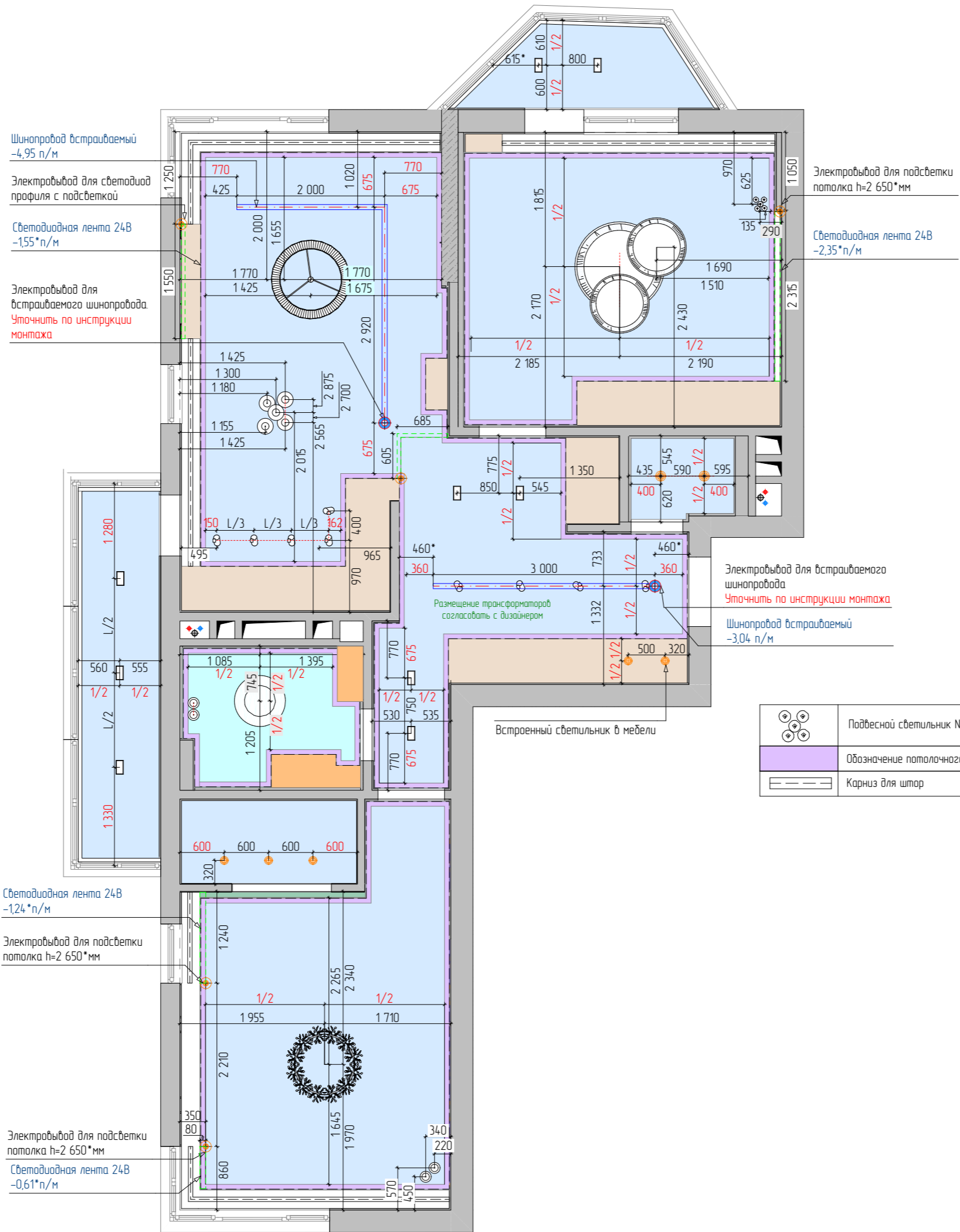

Наименование листа

План размещения светильников на потолке

УСЛОВНЫЕ ОБОЗНАЧЕНИЯ

	Электровывод для трекового шинопровода
	Электровывод для светодиодного профиля
	Светодиодная подсветка -5,75 п/м
	Трековый шинопровод встраиваемый -9,70 п/м
	Точечный светильник встраиваемый
	Точечный светильник накладной, софит
	Люстра №1 -1 шт. Кухня-гостиная
	Подвесной светильник №1 -5 шт. Кухня-гостиная
	Встроенный спот №1 -8 шт. Холл, Коридор, Балкон №1, Балкон №2
	Люстра №2 -1 шт. Душевая
	Подвесной светильник №2 -2 шт. Душевая
	Люстра №3 -1 шт. Спальня родителей
	Подвесной светильник №3 -2 шт. Спальня родителей
	Люстра №4 -1 шт. Спальня девочки

ПРИМЕЧАНИЯ

1. Размеры указаны в мм
- * - размеры уточнить по месту.
2. Высота выключателей 900 мм от чистого пола, кроме тех, которые указаны.
3. Прибылка дана к центру рамки.
4. Возможны корректировки после монтажа перегородок.
5. Перед монтажом уточнить у дизайнера об изменениях.
6. Размещение выключателей и выводов для освещения на кухне согласовать с изготовителями кухонного гарнитура.
7. Обязательно выдерживать размеры, отмеченные красным цветом
8. Избегать попадания светильников на профили и закладные.

Дизайн-проект дома Сувантюрви

План размещения светильников на потолке

"Эскизный дизайн-проект интерьера квартиры"

	Стадия	Лист	Листов
	ЭП	16	73
	Подп.	Дата	

Гл. дизайнер Дерава Алина

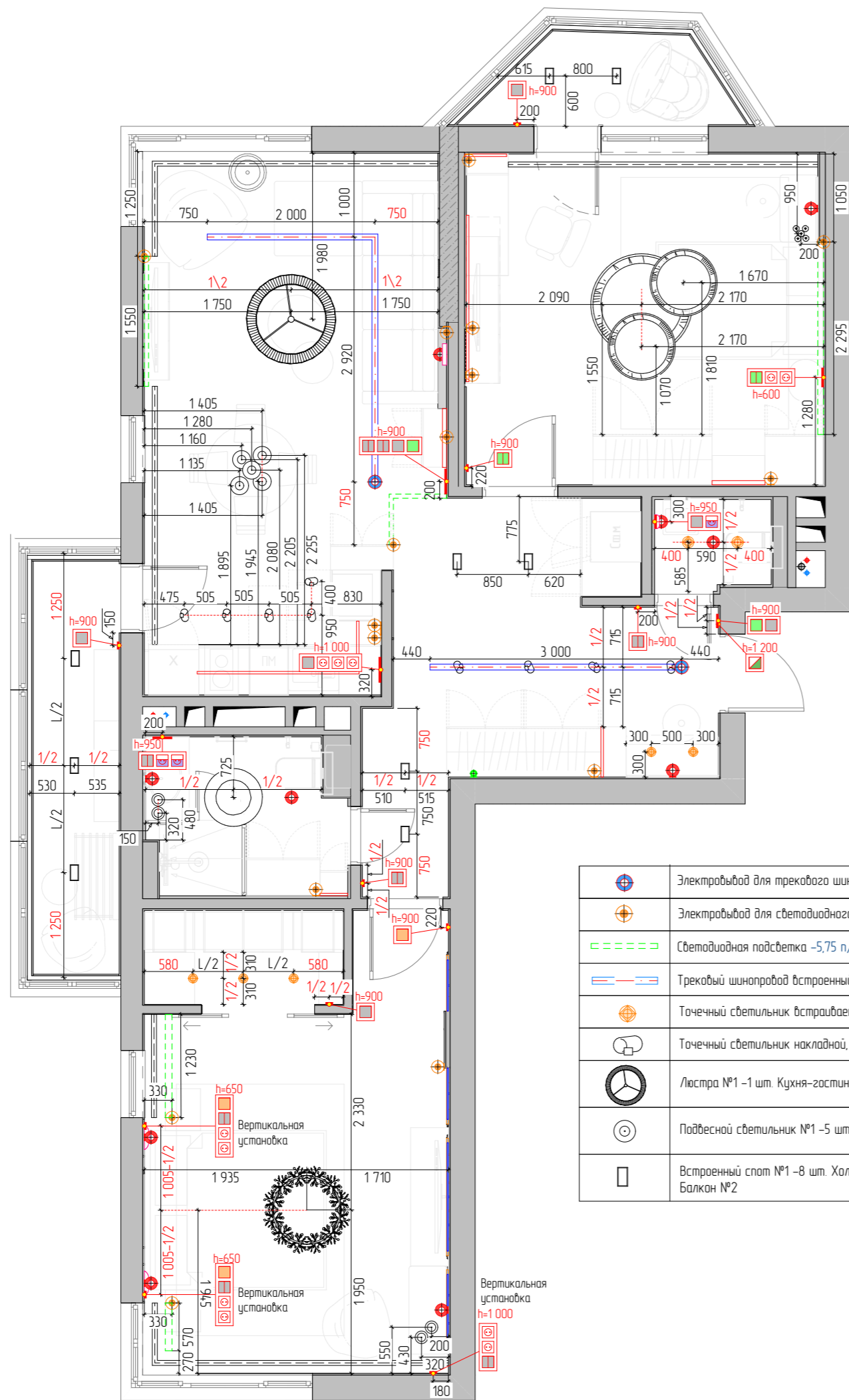

	Электровывод для трекового шинпровода
	Электровывод для светодиодного профиля
	Светодиодная подсветка -5,75 п/м
	Трековый шинпровод встроенный -9,70 п/м
	Точечный светильник встраиваемый
	Точечный светильник накладной, софит
	Люстра №1 -1 шт. Кухня-гостиная
	Подвесной светильник №1 -5 шт. Кухня-гостиная
	Встроенный спот №1 -8 шт. Холл, Коридор, Балкон №1, Балкон №2

	Люстра №2 -1 шт. Душевая
	Подвесной светильник №2 -2 шт. Душевая
	Люстра №3 -1 шт. Спальня родителей
	Подвесной светильник №3 -2 шт. Спальня родителей
	Люстра №4 -1 шт. Спальня девочки
	Подвесной светильник №4 -1 шт. Спальня девочки
	Бра №1 -1 шт. Кухня-гостиная
	Бра №2 -2 шт. Спальня-родителей
	Бра №3 -1 шт. Санузел

Наименование листа

План размещения светильников и выключателей.

УСЛОВНЫЕ ОБОЗНАЧЕНИЯ

	Розетка 220V
	Розетка 220V, влагозащитная
	Выключатель одноклавишный
	Выключатель двухклавишный
	Переключатель двухклавишный проходной на две точки
	Переключатель одноклавишный перекрестный на три точки
	Мастер-клавиша
	Вывод электрокабеля для светодиодной ленты
	Вывод 220 V

ПРИМЕЧАНИЯ

1. Размеры указаны в мм
2. * - размеры уточнить по месту.
3. Высота выключателей 900 мм от чистого пола, кроме тех, которые указаны.
4. Приблизка дана к центру рамки.
5. Возможны корректировки после монтажа перегородок.
6. Перед монтажом уточнить у дизайнера об изменениях.
7. Размещение выключателей и выводов для освещения на кухне согласовать с изготовителями кухонного гарнитура.

Дизайн-проект дома Субантярви

План размещения светильников и выключателей.

"Эскизный дизайн-проект интерьера квартиры"



Стадия	Лист	Листов
ЭП	17	73
Подп.	Дата	

Гл. дизайнер Дерава Алина

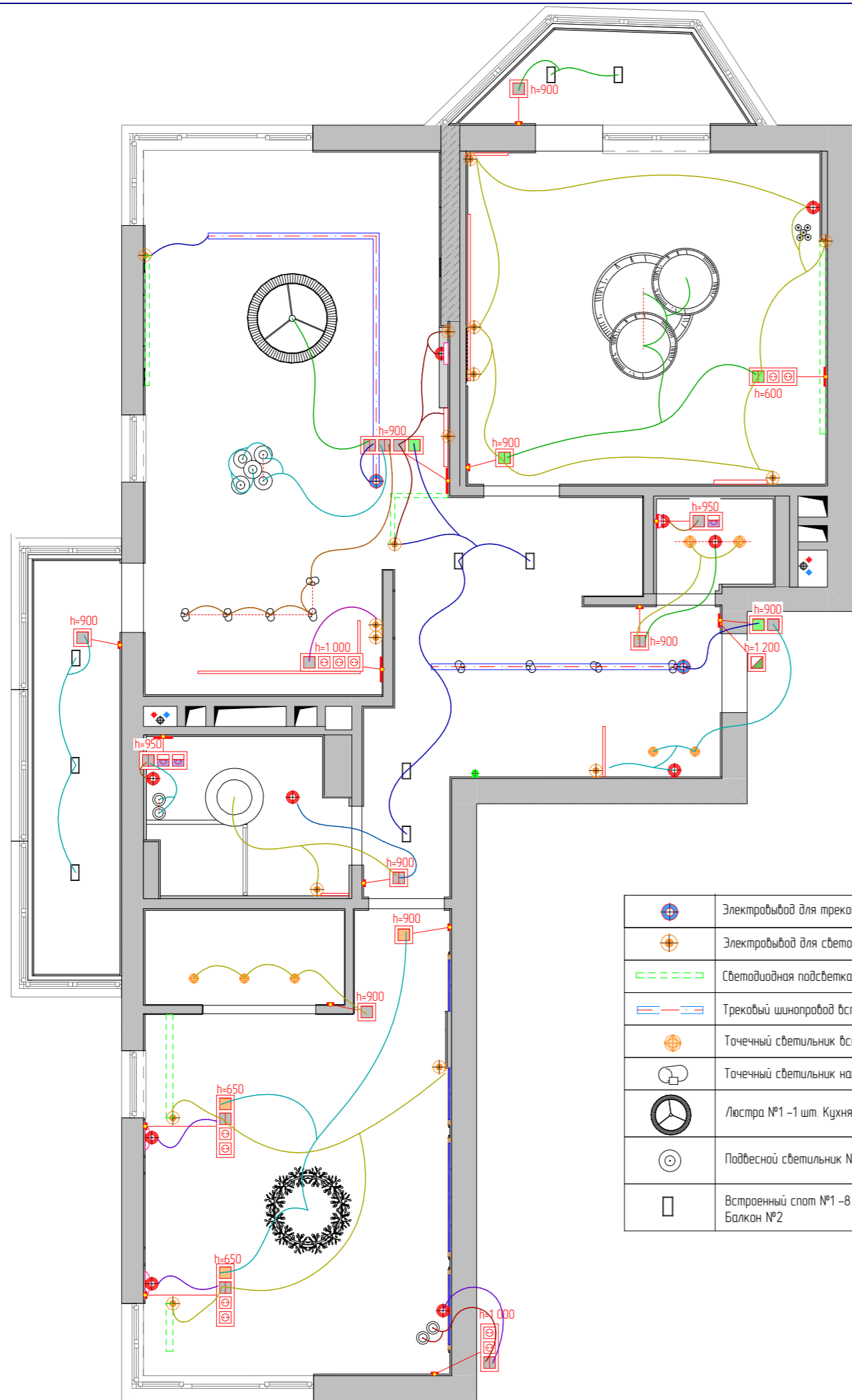

Наименование листа

План размещения групп включения освещения.

УСЛОВНЫЕ ОБОЗНАЧЕНИЯ

	Розетка 220V
	Розетка 220V, влагозащищенная
	Выключатель одноклавишный
	Выключатель двухклавишный
	Переключатель двухклавишный проходной на две точки
	Переключатель одноклавишный перекрестный на три точки
	Мастер-клавиша
	Выход электрокабеля для светодиодной ленты
	Выход 220 V

ПРИМЕЧАНИЯ

1. Размеры указаны в мм
2. Высота выключателей 900 мм от чистого пола, кроме тех, которые указаны.
3. Привязка дана к центру рамки.
4. Возможны корректировки после монтажа перегородок.
5. Перед монтажом уточнить у дизайнера об изменениях.
6. Размещение выключателей и выводов для освещения на кухне согласовать с изготовителями кухонного гарнитура.

Дизайн-проект дома Сувантоярви

План размещения групп включения освещения.

"Эскизный дизайн-проект интерьера квартиры"

	Электровывод для трекового шинпровода
	Электровывод для светодиодного профиля
	Светодиодная подсветка -5,75 п/м
	Трековый шинпровод встроены -9,70 п/м
	Точечный светильник встраиваемый
	Точечный светильник накладной, софит
	Люстра №1 -1 шт. Кухня-гостиная
	Подвесной светильник №1 -5 шт. Кухня-гостиная
	Встроенный спот №1 -8 шт. Холл, Коридор, Балкон №1, Балкон №2

	Люстра №2 -1 шт. Душевая
	Подвесной светильник №2 -2 шт. Душевая
	Люстра №3 -1 шт. Спальня родителей
	Подвесной светильник №3 -2 шт. Спальня родителей
	Люстра №4 -1 шт. Спальня девочки
	Подвесной светильник №4 -1 шт. Спальня девочки
	Бра №1 -1 шт. Кухня-гостиная
	Бра №2 -2 шт. Спальня-родителей
	Бра №3 -1 шт. Санузел



Стадия	Лист	Листов
ЭП	18	73
	Подп.	Дата

Гл. дизайнер Дерава Алина

Оформление стыка разных напольных покрытий в дверном проёме



Схема стыковки различных напольных покрытий

Стык напольных покрытий произвести по центру размещения полотна двери



Пробковый компенсатор Gbace 915x20x10 мм, ХДФ

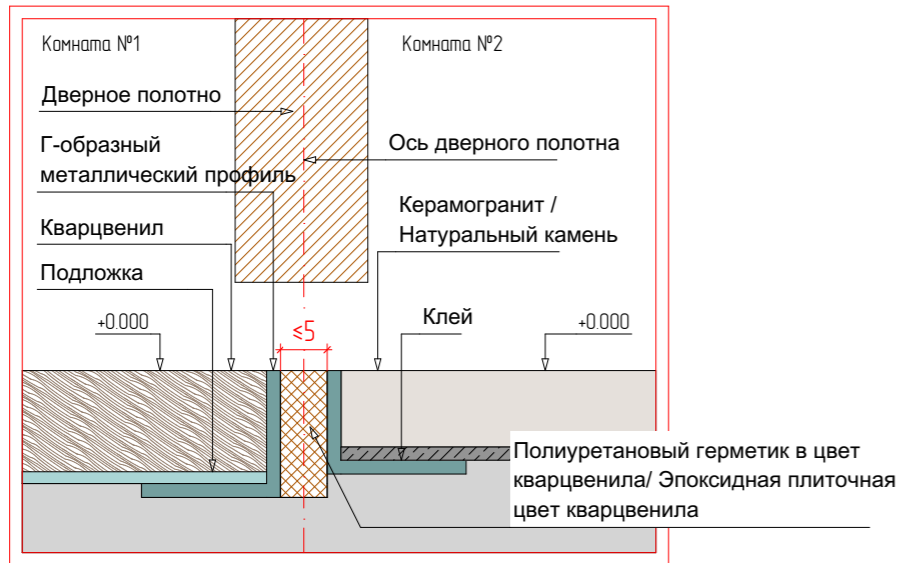
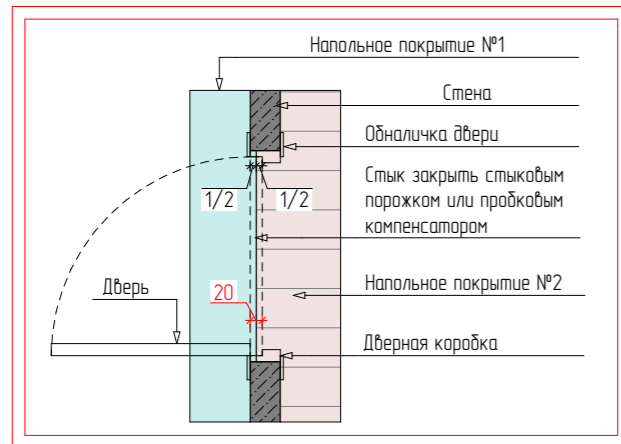

Профиль стальной П-образной формы под плитку sb017-12h



Схема укладки кварцвенила на балконе:



Схема укладки кварцвенила в остальных помещениях:

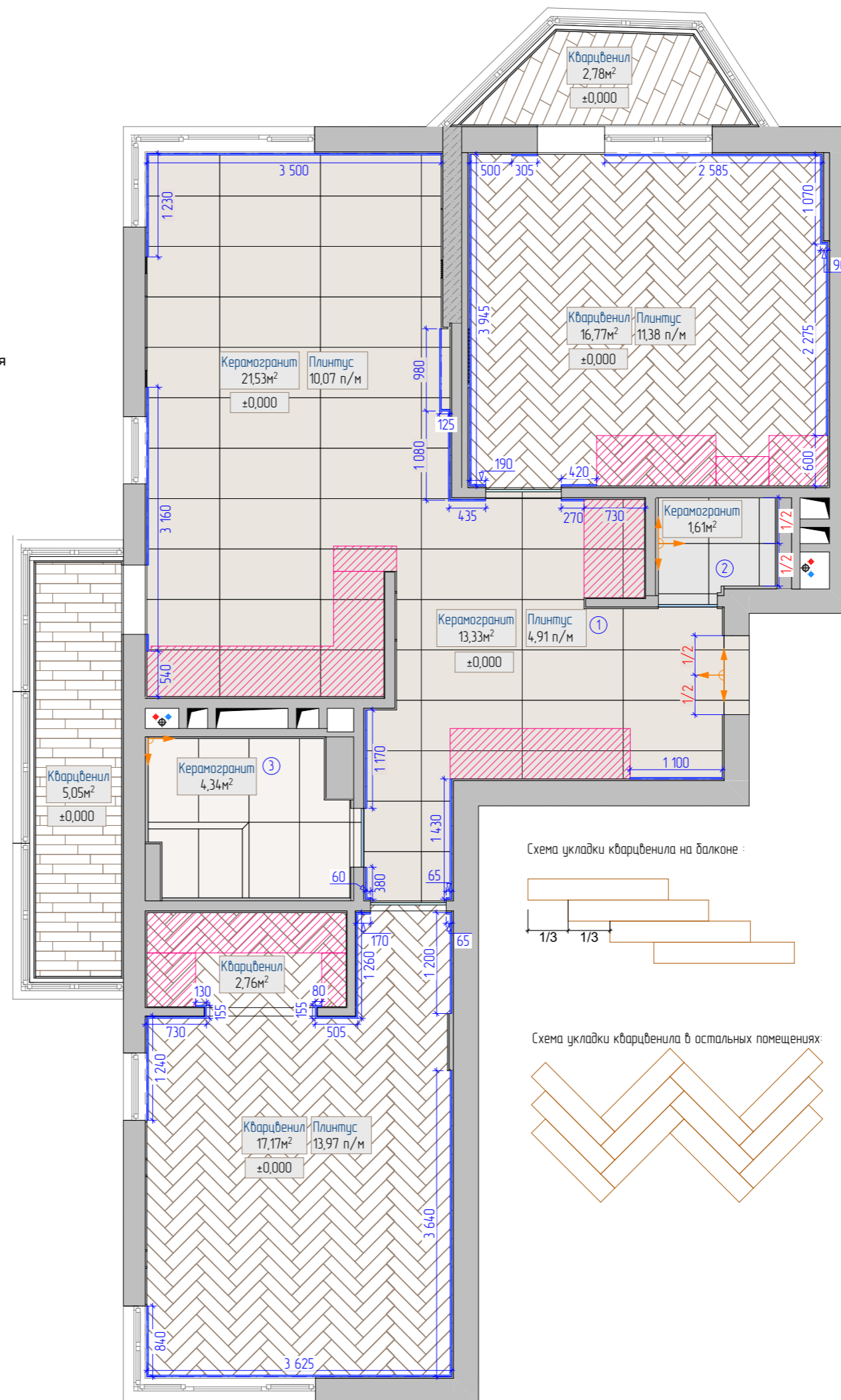

Наименование листа

Общий план полов

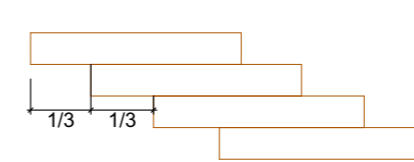
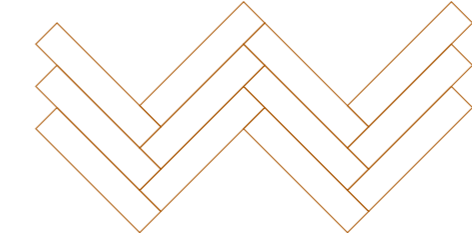
УСЛОВНЫЕ ОБОЗНАЧЕНИЯ

	Кварцвенил №1 укладкой "английская елочка"	37,32 м²
	Кварцвенил №2 укладкой "1/3"	8,66 м²
①	Керамогранит №1 600x1 200мм	35,32 м²
②	Керамогранит №2 600x600мм	1,61 м²
③	Керамогранит №3 600x1 200мм	4,34 м²
	Встроенная мебель	
	Пробковый компенсатор	
	Металлический профиль	
	Плинтус	40,33 м²
	Линия начала укладки плитки	

ПРИМЕЧАНИЯ

1. Количество материала указано без запаса
2. За отметку ±0,000 принят уровень чистого пола
3. Стыковку одинаковых материалов производить четко по центру дверного полотна. Уточнить модель двери у замерщика от компании-производителя, чтобы определить центр полотна
3. Точная раскладка напольного покрытия после его выбора
4. Чертеж смотреть с разверткой санузла
5. Во влажных помещениях предусмотреть гидроизоляцию пола с заведением на стены на 150 мм.
6. При монтаже напольных покрытий уточнить необходимость устройства дверных проемов с порогами
7. Совместить швы плитки на подиумах и основном полу
8. Раскладку кварцвенила принимаем по умолчанию стандартной: остаточный отрезок от ряда является началом для следующего ряда. Решить авторским надзором.

Дизайн-проект дома Сувантоярви

Общий план полов

"Эскизный дизайн-проект интерьера квартиры"



Стадия	Лист	Листов
ЭП	19	73
	Подп.	Дата

Гл. дизайнер

Дерова Алина

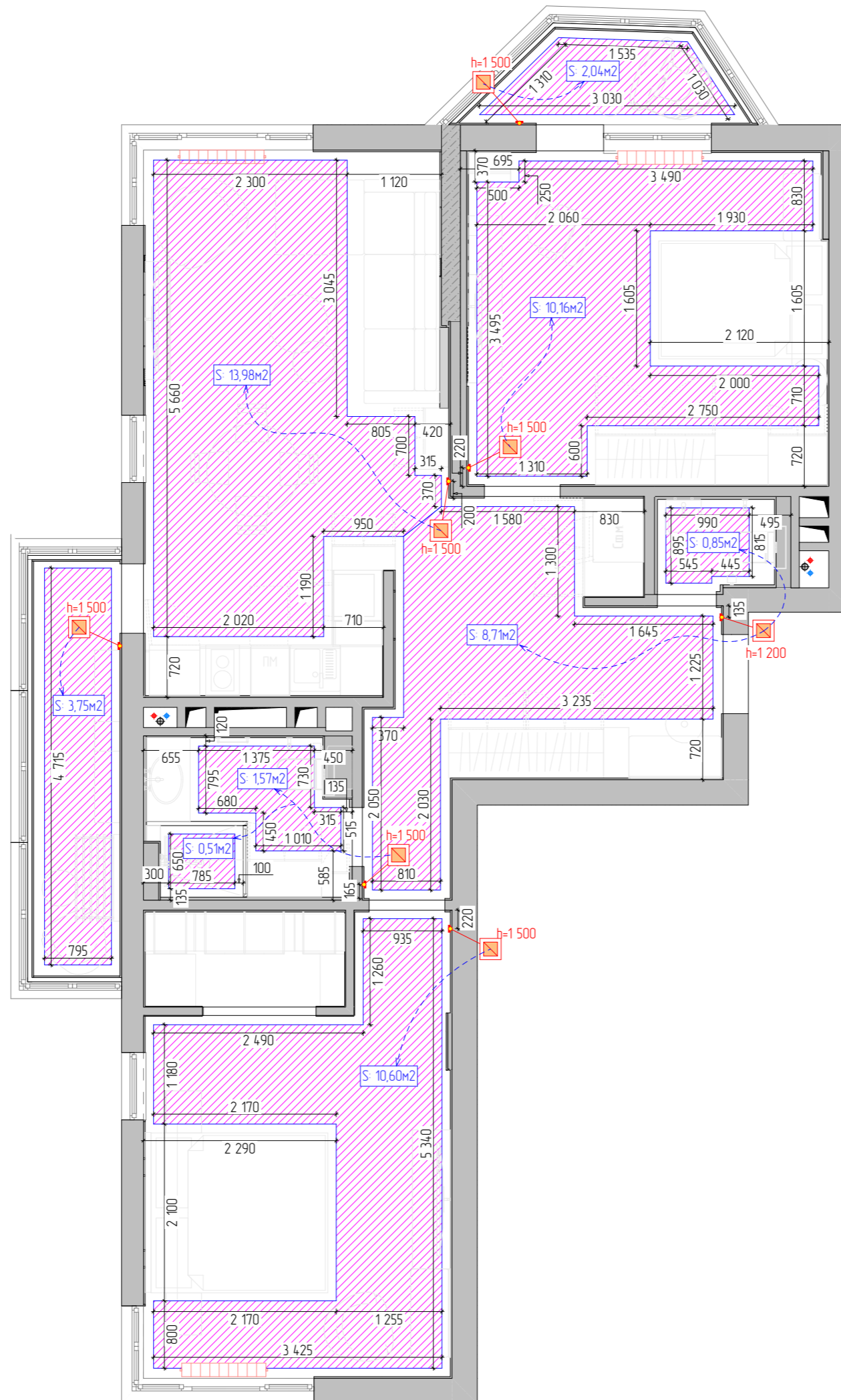

Наименование листа

План размещения приборов отопления, теплого пола и терморегуляторов.

УСЛОВНЫЕ ОБОЗНАЧЕНИЯ

Помещение	№ Зоны	Площадь	Примечания
Холл	01	8,71	
Спальня	02	10,60	
Душевая	03	0,51	
Душевая	03	1,57	
Кухня-гостиная	05	13,79	
Детская	05	10,16	
Санузел	06	0,85	
Балкон №1	07	3,75	
Балкон №2	08	2,04	
		51,98 м²	

	Теплый пол
	Регулятор теплого пола
	Радиатор отопления

ПРИМЕЧАНИЯ

1. Регуляторы теплого пола располагать от уровня чистого пола на высоте 1 500 мм. Исключения указаны на чертеже.
2. Детчики теплого пола располагать от уровня чистого пола на высоте 200 мм. Исключения указаны на чертеже.
3. Размеры и характеристики радиаторов и конвекторов отопления согласовать со специалистами, предусмотреть терморегуляторы.
4. Отступ теплого пола от стен и мебели выполнить 100 мм.
* - размеры уточнить по месту после выполнения черновых отделочных работ.
6. Зоны теплого пола согласовать с заказчиком при начале строительных работ.

Дизайн-проект дома Субантярви

План размещения приборов отопления, теплого пола и терморегуляторов.

"Эскизный дизайн-проект интерьера квартиры"



Стадия	Лист	Листов
ЭП	20	73
	Подп.	Дата

Гл. дизайнер

Дерова Алина



Наименование листа

Визуализация Холл

УСЛОВНЫЕ ОБОЗНАЧЕНИЯ

ПРИМЕЧАНИЯ

Дизайн-проект дома Сувантоярви

Визуализация Холл

"Эскизный дизайн-проект интерьера квартиры"



Стадия	Лист	Листов
ЭП	21	73
	Подп.	Дата

Гл. дизайнер

Дерова Алина



Наименование листа

Визуализация Холл

УСЛОВНЫЕ ОБОЗНАЧЕНИЯ

ПРИМЕЧАНИЯ

Дизайн-проект дома Сувантоярви

Визуализация Холл

"Эскизный дизайн-проект интерьера квартиры"



Стадия	Лист	Листов
ЭП	22	73
	Подп.	Дата

Гл. дизайнер

Дерова Алина



Наименование листа

Визуализация Холл

УСЛОВНЫЕ ОБОЗНАЧЕНИЯ

ПРИМЕЧАНИЯ

Дизайн-проект дома Сувантюрби

Визуализация Холл

"Эскизный дизайн-проект интерьера квартиры"



Стадия	Лист	Листов
--------	------	--------

ЭП	23	73
----	----	----

Подп.	Дата
-------	------

Гл. дизайнер

Дерова Алина



Наименование листа

Визуализация Холл

УСЛОВНЫЕ ОБОЗНАЧЕНИЯ

ПРИМЕЧАНИЯ

Дизайн-проект дома Сувантюрви

Визуализация Холл

"Эскизный дизайн-проект интерьера квартиры"



Стадия	Лист	Листов
ЭП	24	73
	Подп.	Дата

Гл. дизайнер

Дерова Алина

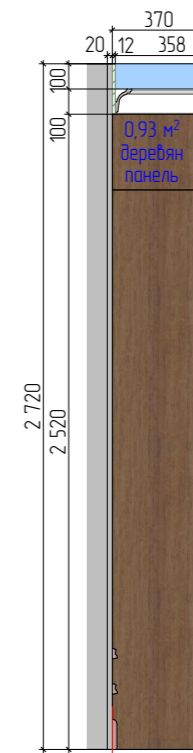
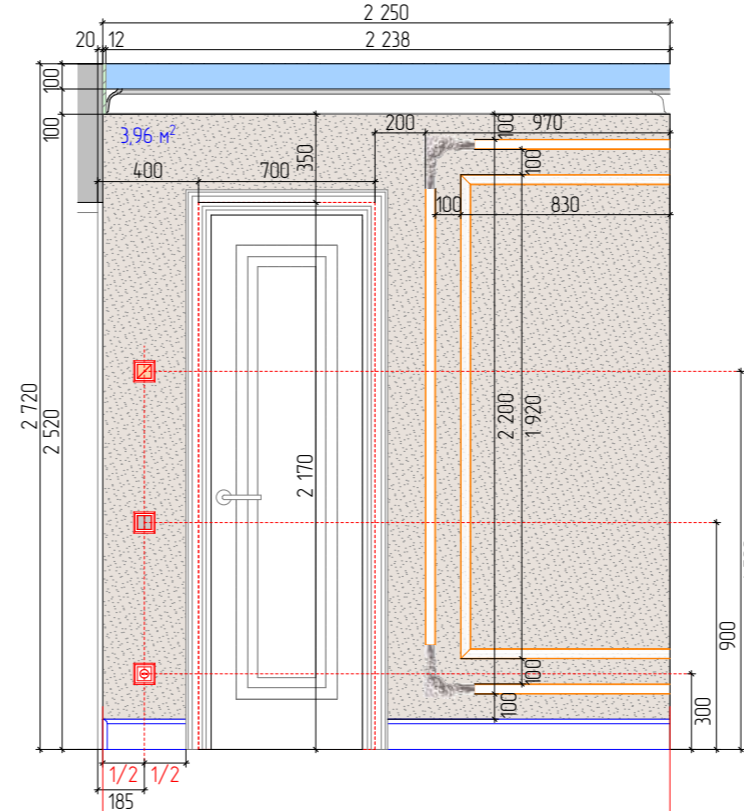
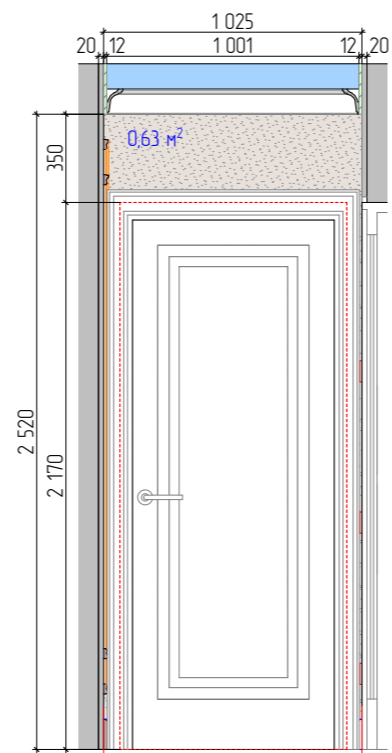
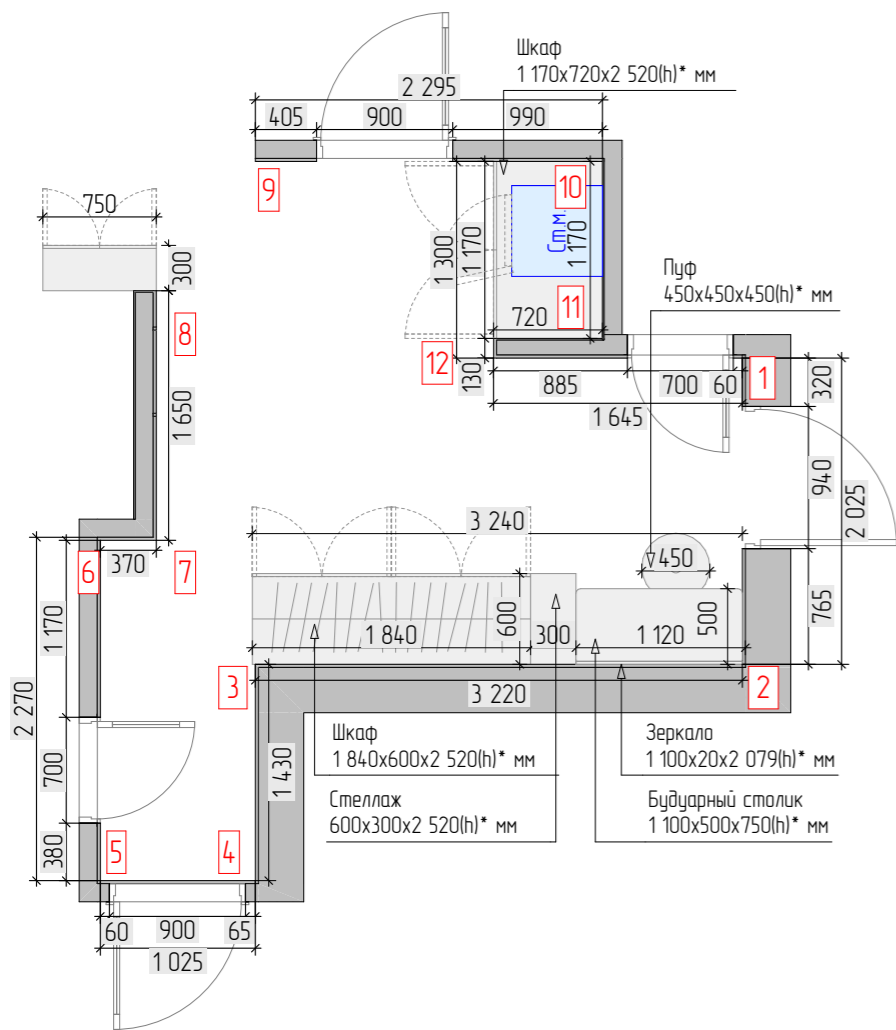

4

5

5

6

6

7

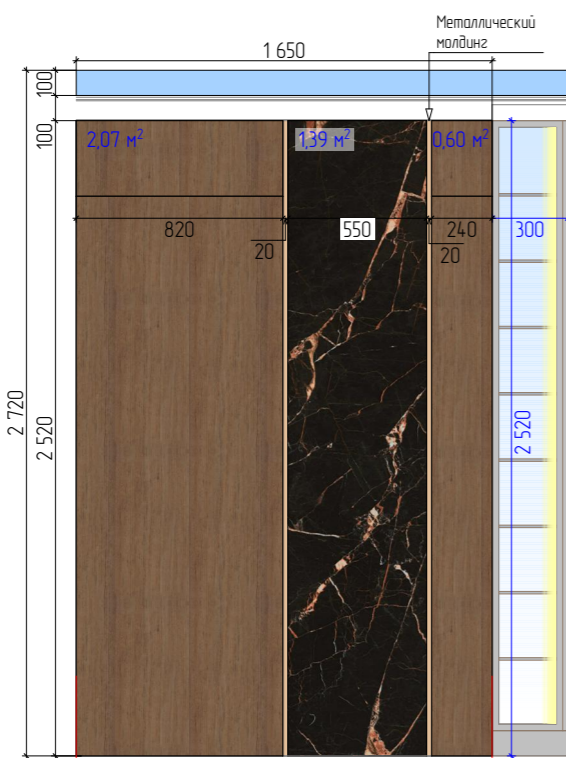

7

8

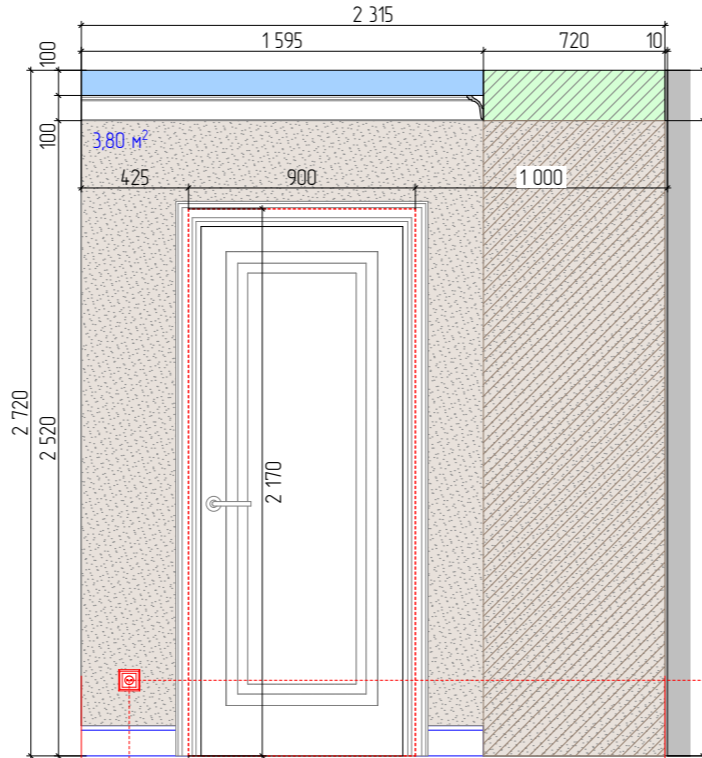

9

10

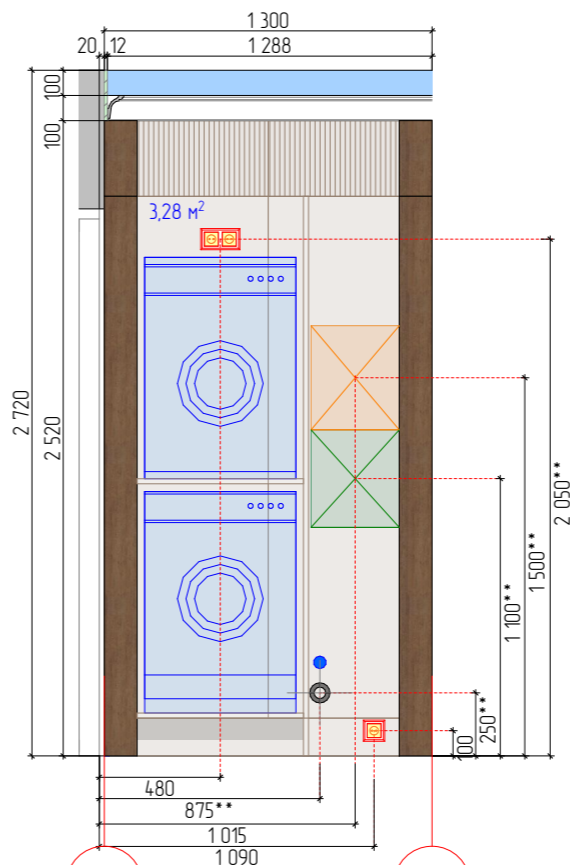

10

11

Наименование листа

Развертка Холл

УСЛОВНЫЕ ОБОЗНАЧЕНИЯ

	Декоративная штукатурка S=22,25 м²
	Деревянные панели №1 S=10,99м²
	Слэб керамогранита №1 (черный) S=1,39м²
	Молдинг №1- S=20,32 пог/м
	А0301-15 угловой элемент PerFect-ArtFlex -2шт
	Плинтус на заказ 25x120мм, S=4,91 пог/м
	Карниз h100мм, S=16,85 пог/м
	Разетка 220 V
	Разетка 220 V для техники
	Регулятор теплого пола
	Выключатель двухклавишный
	Выход коммуникаций (ХВС, ГВС, канализация)
	Слаботочный щит
	Электрощит

	Сечение мебели
	Возводимые перегородки, потолки и стены
	Натяжной потолок

ПРИМЕЧАНИЯ

- * - размеры уточнить по месту после выполнения черновых отделочных работ
- ** - точный артикул уточнить при подборе, согласовать со специалистами
- Выключатели располагать от уровня чистого пола на высоте 900 мм. Исключения указаны на чертеже.
- Обои, стеклохолст, декоративную штукатурку под плинтус из полиуретана не клеить.
- Цвет окрашивания плинтуса уточнить после согласования образца.
- Декоративные элементы разработать со специалистами, решить авторским надзором.
- Высоту проемов выполнить 2170* мм от уровня чистого пола. Уточнить после подбора и согласования модели дверей.
- Плинтус подрезать по месту в местах стыковки с дверями и мебелью.
- Внутреннее наполнение мебели разработать со специалистами.
- Синим цветом показаны размеры мебели. Мебель разработать со специалистами, размеры уточнить.

Дизайн-проект дома Субантаярви

Развертка Холл

"Эскизный дизайн-проект интерьера квартиры"

	Стадия	Лист	Листов
	ЭП	26	73
Гл. дизайнер	Подп.	Дата	
	Дерова Алина		

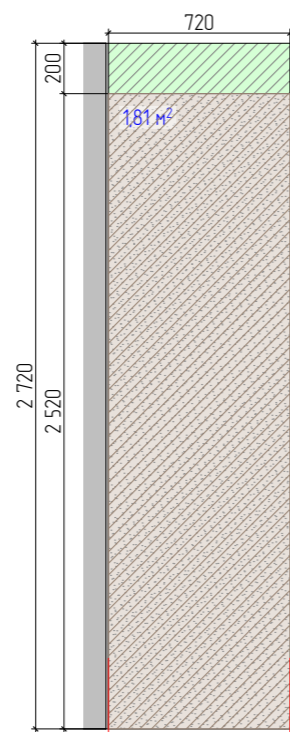
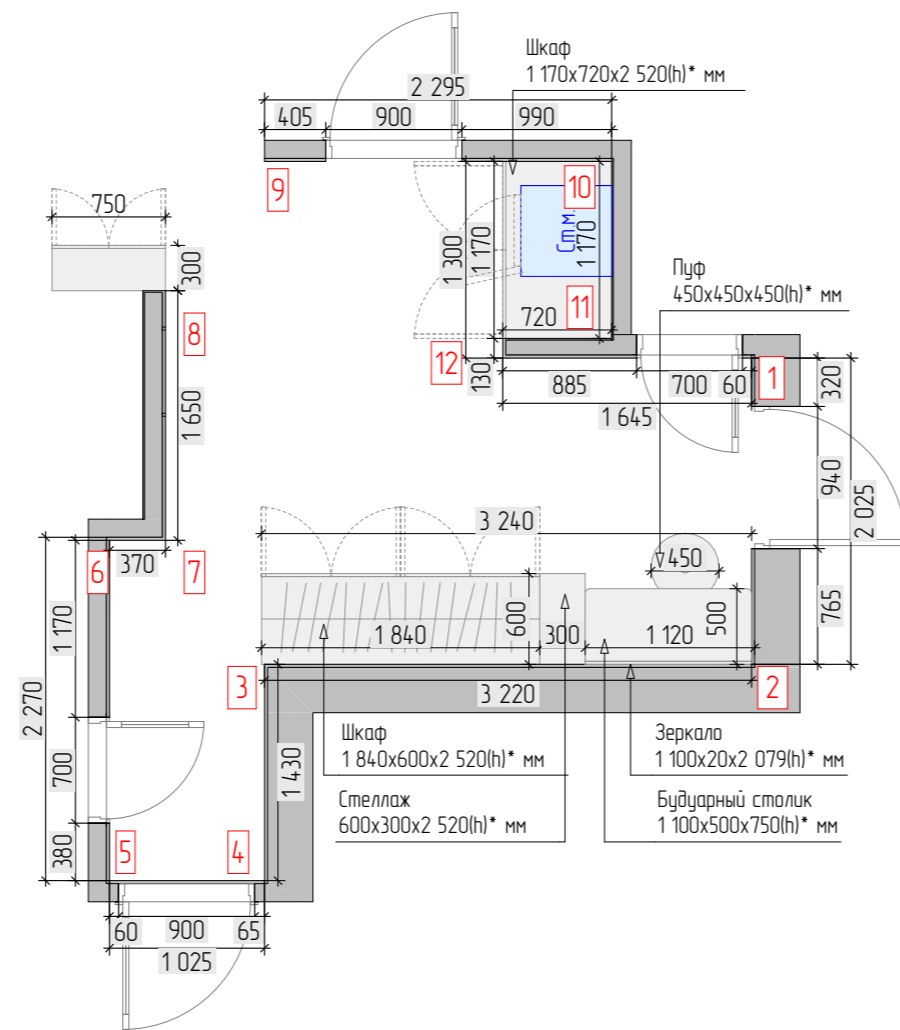

11

12

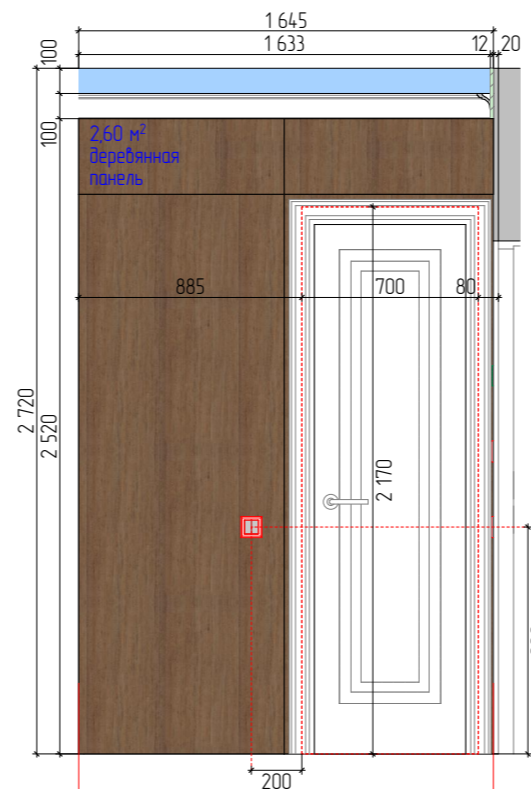

12

1

Наименование листа

Развертка Холл

УСЛОВНЫЕ ОБОЗНАЧЕНИЯ

	Декоративная штукатурка S=22,25 м²
	Деревянные панели №1 S=10,99м²
	Выключатель одноклавишный
	Карниз h100мм, S=16,85 пог/м

	Сечение мебели
	Возводимые перегородки, потолки и стены
	Натяжной потолок

ПРИМЕЧАНИЯ

- * - размеры уточнить по месту после выполнения черновых отделочных работ
- ** - точный артикул уточнить при подборе, согласовать со специалистами
- Выключатели располагать от уровня чистого пола на высоте 900 мм. Исключения указаны на чертеже.
- Обои, стеклохолст, декоративную штукатурку под плинтус из полиуретана не клеить.
- Цвет окрашивания плинтуса уточнить после согласования образца.
- Декоративные элементы разработать со специалистами, решить авторским надзором.
- Высоту проемов выполнить 2170* мм от уровня чистого пола. Уточнить после подбора и согласования модели дверей.
- Плинтус подрезать по месту в местах стыковки с дверями и мебелью.
- Внутреннее наполнение мебели разработать со специалистами.
- Синим цветом показаны размеры мебели. Мебель разработать со специалистами, размеры уточнить.

Дизайн-проект дома Сувантярви

Развертка Холл

"Эскизный дизайн-проект интерьера квартиры"

	Стадия	Лист	Листов
	ЭП	27	73
Гл. дизайнер	Дерова Алина	Подп.	Дата



Наименование листа

Визуализация детская

УСЛОВНЫЕ ОБОЗНАЧЕНИЯ

ПРИМЕЧАНИЯ

Дизайн-проект дома Сувантюрби

Визуализация детская

"Эскизный дизайн-проект интерьера квартиры"



Стадия	Лист	Листов
ЭП	28	73
	Подп.	Дата

Гл. дизайнер

Дерова Алина



Наименование листа

Визуализация детская

УСЛОВНЫЕ ОБОЗНАЧЕНИЯ

ПРИМЕЧАНИЯ

Дизайн-проект дома Сувантоярви

Визуализация детская

"Эскизный дизайн-проект интерьера квартиры"



Стадия	Лист	Листов
ЭП	29	73
	Подп.	Дата

Гл. дизайнер

Дерова Алина



Наименование листа

Визуализация детская

УСЛОВНЫЕ ОБОЗНАЧЕНИЯ

ПРИМЕЧАНИЯ

Дизайн-проект дома Сувантоярви

Визуализация детская

"Эскизный дизайн-проект интерьера квартиры"



Стадия	Лист	Листов
ЭП	30	73
	Подп.	Дата

Гл. дизайнер

Дерова Алина



Наименование листа

Визуализация детская

УСЛОВНЫЕ ОБОЗНАЧЕНИЯ

ПРИМЕЧАНИЯ

Дизайн-проект дома Сувантоярви

Визуализация детская

"Эскизный дизайн-проект интерьера квартиры"



Стадия	Лист	Листов
ЭП	31	73
	Подп.	Дата

Гл. дизайнер

Дерова Алина



Наименование листа

Визуализация детская

УСЛОВНЫЕ ОБОЗНАЧЕНИЯ

ПРИМЕЧАНИЯ

Дизайн-проект дома Сувантюрви

Визуализация детская

"Эскизный дизайн-проект интерьера квартиры"



Стадия	Лист	Листов
ЭП	32	73
	Подп.	Дата

Гл. дизайнер

Дерова Алина



Наименование листа

Визуализация детская

УСЛОВНЫЕ ОБОЗНАЧЕНИЯ

ПРИМЕЧАНИЯ

Дизайн-проект дома Сувантюрви

Визуализация детская

"Эскизный дизайн-проект интерьера квартиры"



Стадия	Лист	Листов
ЭП	33	73
	Подп.	Дата

Гл. дизайнер

Дерова Алина



Наименование листа

Визуализация детская

УСЛОВНЫЕ ОБОЗНАЧЕНИЯ

ПРИМЕЧАНИЯ

Дизайн-проект дома Сувантоярви

Визуализация детская

"Эскизный дизайн-проект интерьера квартиры"



Стадия	Лист	Листов
ЭП	34	73
	Подп.	Дата

Гл. дизайнер

Дерова Алина

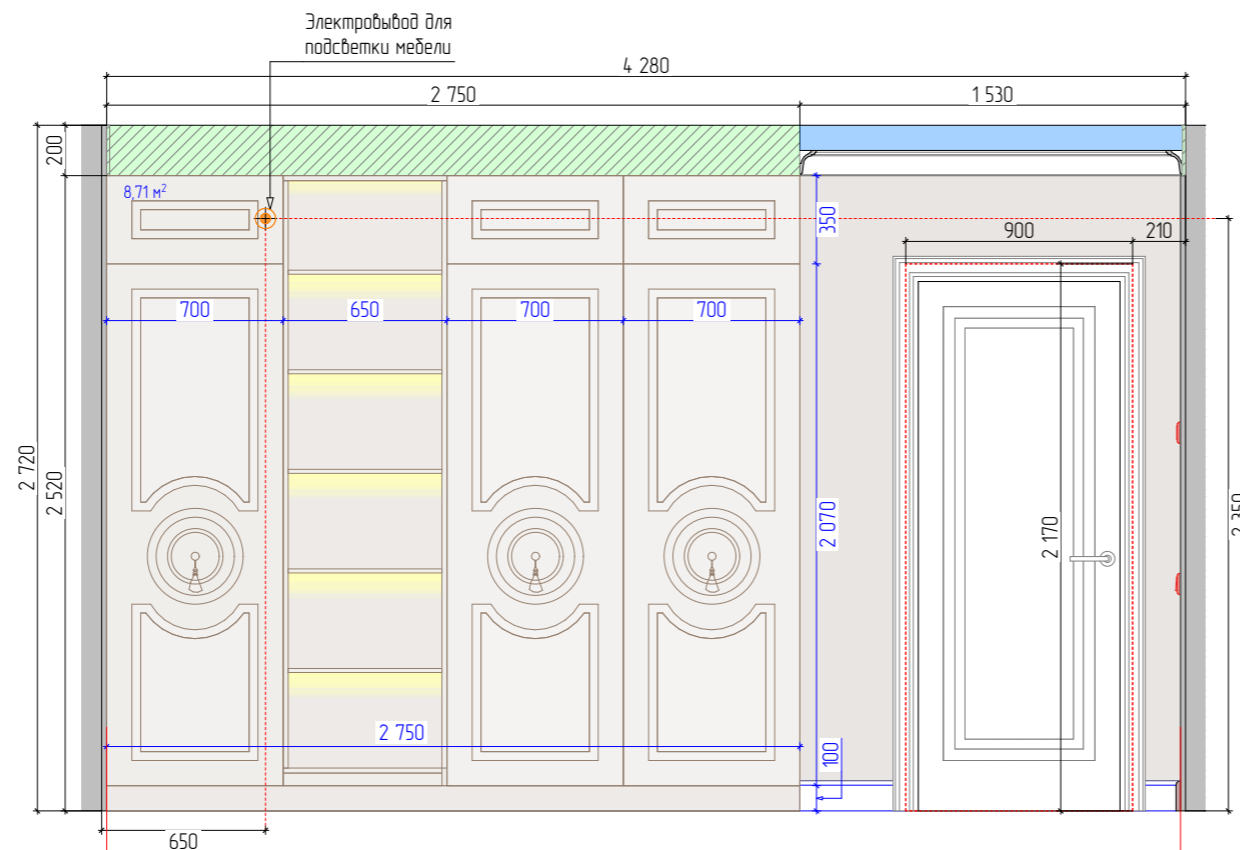
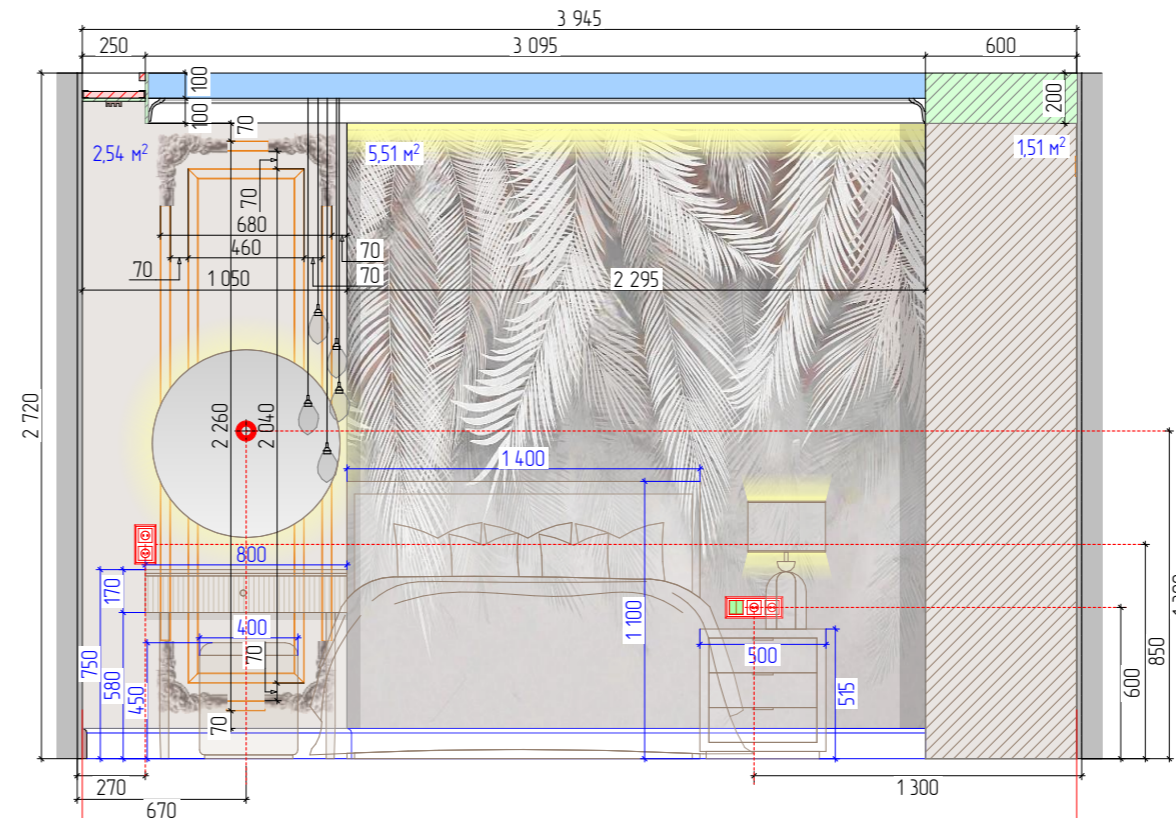
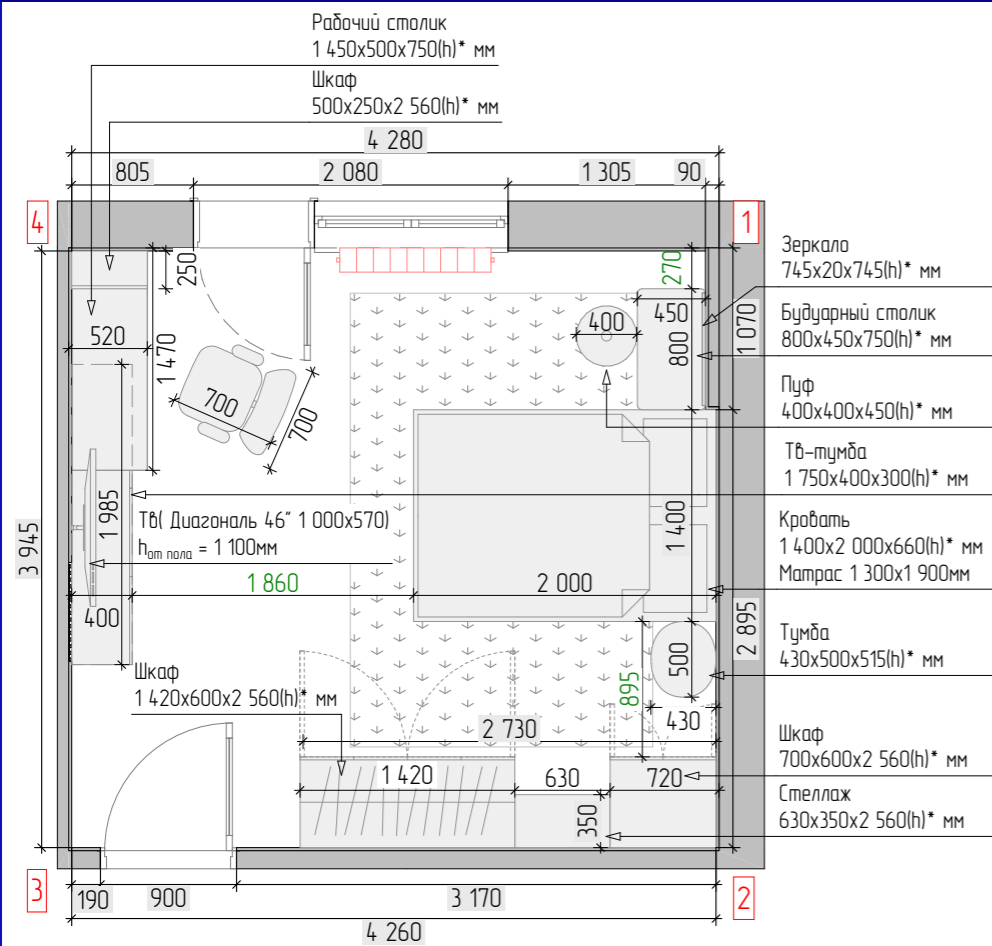

Наименование листа

Развертка детская

УСЛОВНЫЕ ОБОЗНАЧЕНИЯ

	Декоративное покрытие тонкостойкое с эффектом шелка S=26,96 м ²
	Фреска S=5,51 м ²
	Молдинг №1- S=16,14 пог/м
	Плинтус на заказ 25x120мм, S=4,91 пог/м
	Карниз h100мм, S=15,85 пог/м
	АД301-15 угловой элемент Perfect-ArtFlex -4шт
	Разетка 220 V
	Вывод электрокабеля для светодиодной ленты
	Вывод 220 V
	Переключатель двухклавишный проходной на две точки

	Сечение мебели
	Возводимые перегородки, потолки и стены
	Натяжной потолок

ПРИМЕЧАНИЯ

- * - размеры уточнить по месту после выполнения черновых отделочных работ
- ** - точный артикул уточнить при подборе, согласовать со специалистами
- Выключатели располагать от уровня чистого пола на высоте 900 мм. Исключения указаны на чертеже.
- Обои, стеклохолст, декоративную штукатурку под плинтус из полиуретана не клеить.
- Цвет окрашивания плинтуса уточнить после согласования образца.
- Декоративные элементы разработать со специалистами, решить авторским надзором.
- Высоту проема выполнить 2170* мм от уровня чистого пола. Уточнить после подбора и согласования модели дверей.
- Плинтус подрезать по месту в местах стыковки с дверями и мебелью.
- Внутреннее наполнение мебели разработать со специалистами.
- Синим цветом показаны размеры мебели. Мебель разработать со специалистами, размеры уточнить.

Дизайн-проект дома Сувантоярви

Развертка детская

"Эскизный дизайн-проект интерьера квартиры"

	Стадия	Лист	Листов
	ЭП	35	73
	Подп.	Дата	

Гл. дизайнер | Дерова Алина

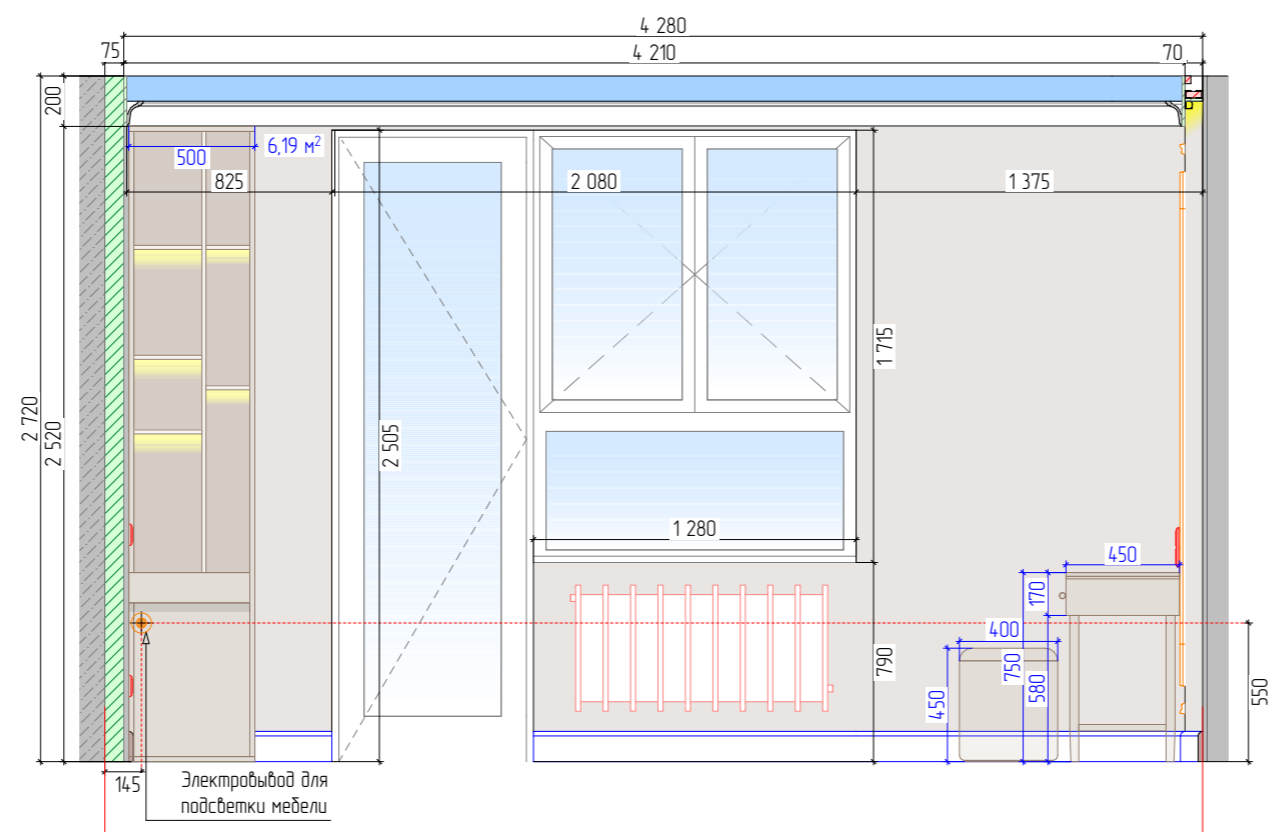
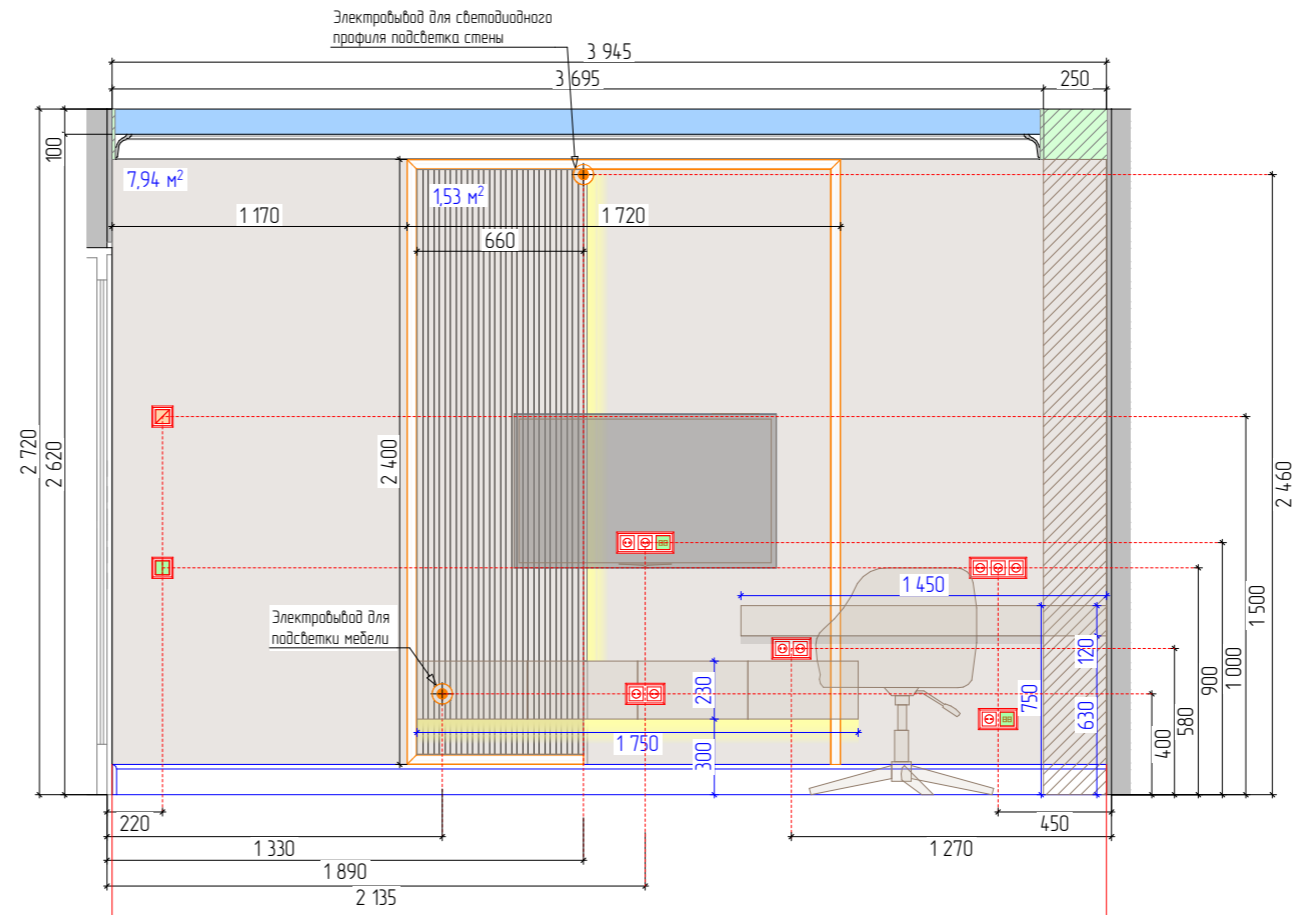
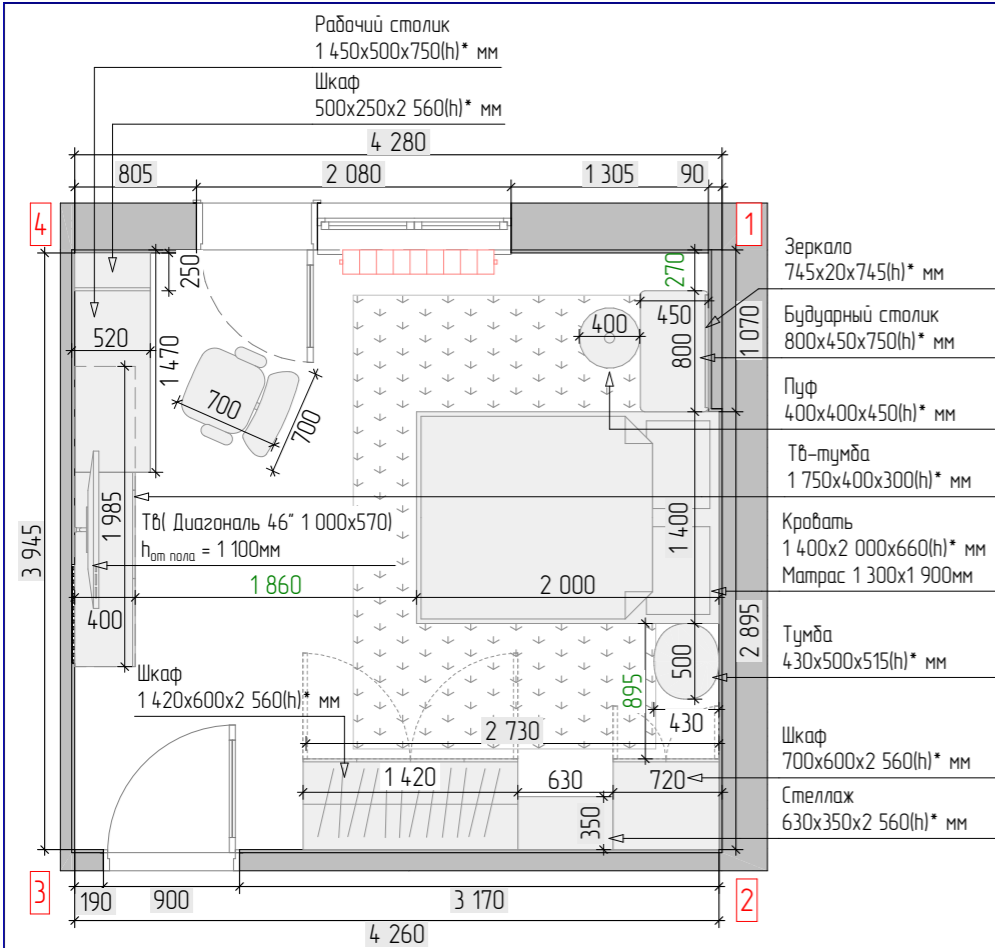

Наименование листа

Развертка детская

УСЛОВНЫЕ ОБОЗНАЧЕНИЯ

	Декоративное покрытие тонкослойное с эффектом шелка S=26,96 м ²
	МДФ панель №2 фрезерованная S=153м ²
	Молдинг №1- S=16,14 пог/м
	Плинтус на заказ 25x120мм, S=4,91 пог/м
	Карниз h100мм, S=15,85 пог/м
	Разетка 220 V
	Вывод электрокабеля для светодиодной ленты
	internet-розетка
	Переключатель двухклавишный проходной на две точки
	Регулятор теплого пола

	Сечение мебели
	Возводимые перегородки, потолки и стены
	Натяжной потолок

ПРИМЕЧАНИЯ

- * - размеры уточнить по месту после выполнения черновых отделочных работ
- ** - точный артикул уточнить при подборе, согласовать со специалистами
2. Выключатели располагать от уровня чистого пола на высоте 900 мм. Исключения указаны на чертеже.
3. Обои, стеклохолст, декоративную штукатурку под плинтус из полиуретана не клеить.
4. Цвет окрашивания плинтуса уточнить после согласования образца.
5. Декоративные элементы разработать со специалистами, решить авторским надзором.
6. Высоту проемов выполнить 2170* мм от уровня чистого пола. Уточнить после подбора и согласования модели дверей.
7. Плинтус подрезать по месту в местах стыковки с дверями и мебелью.
8. Внутреннее наполнение мебели разработать со специалистами.
9. Синим цветом показаны размеры мебели. Мебель разработать со специалистами, размеры уточнить.

Дизайн-проект дома Сувантоярви

Развертка детская

"Эскизный дизайн-проект интерьера квартиры"

	Стадия	Лист	Листов
	ЭП	36	73
	Подп.	Дата	
Гл. дизайнер	Дерова Алина		



Наименование листа

Визуализация санузел маленький

УСЛОВНЫЕ ОБОЗНАЧЕНИЯ

ПРИМЕЧАНИЯ

Дизайн-проект дома Сувантюрви

Визуализация санузел маленький

"Эскизный дизайн-проект интерьера квартиры"



Стадия	Лист	Листов
ЭП	37	73
	Подп.	Дата

Гл. дизайнер

Дерова Алина

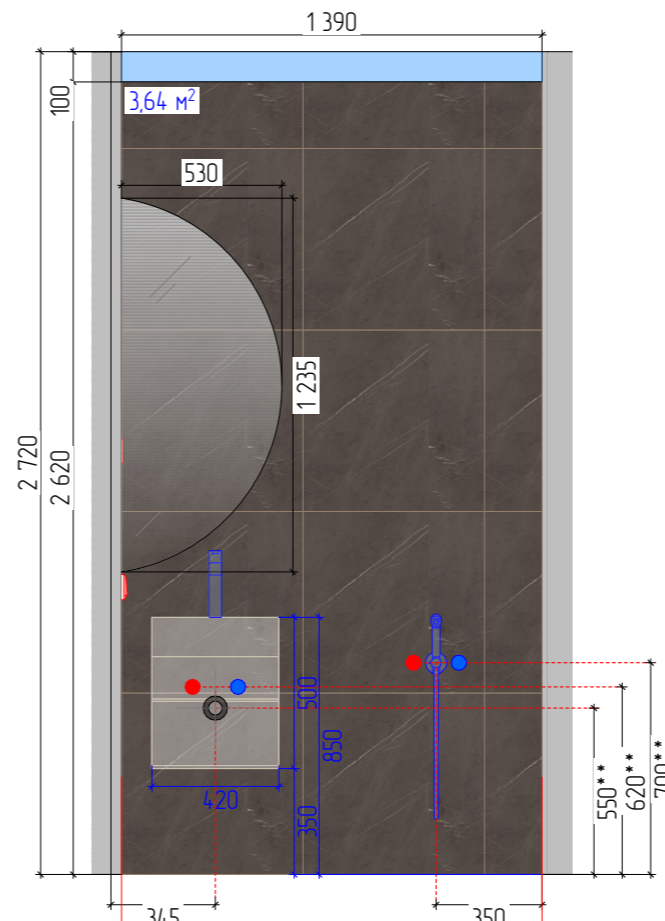
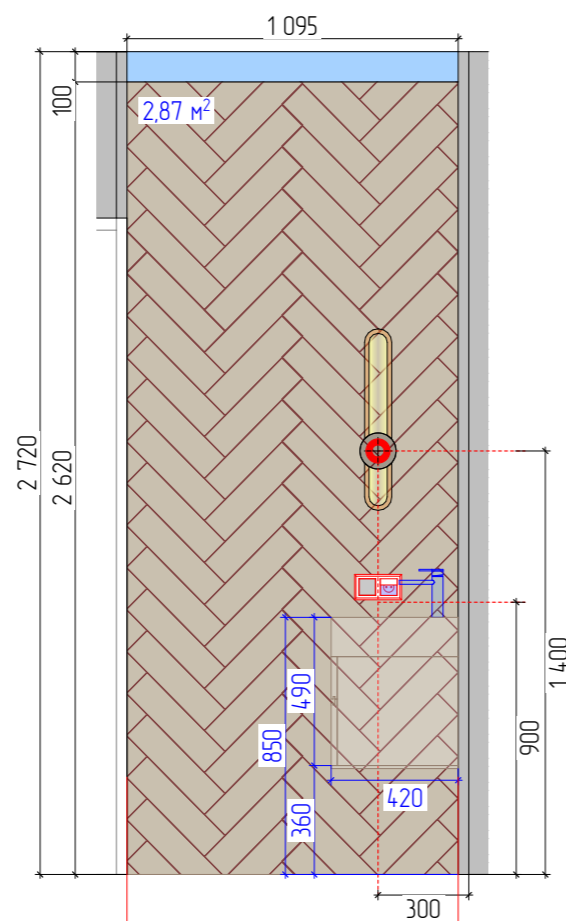
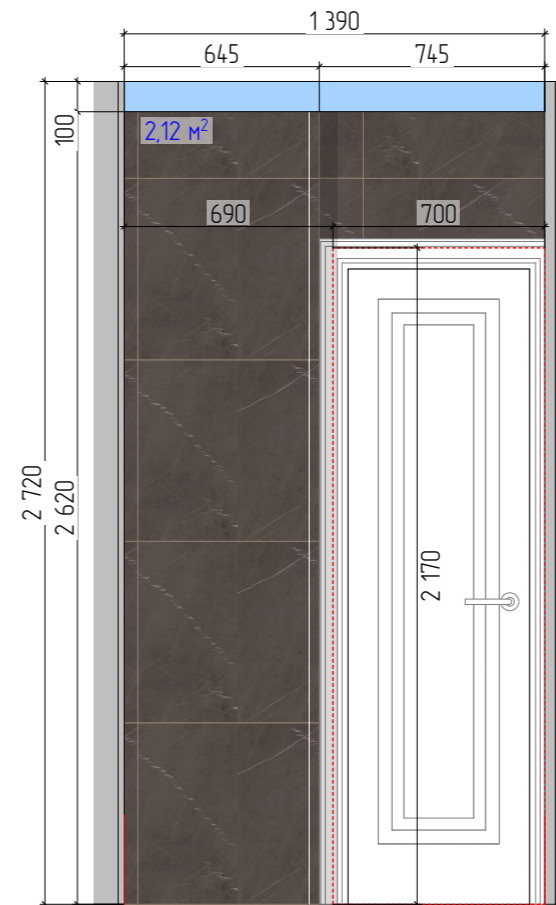
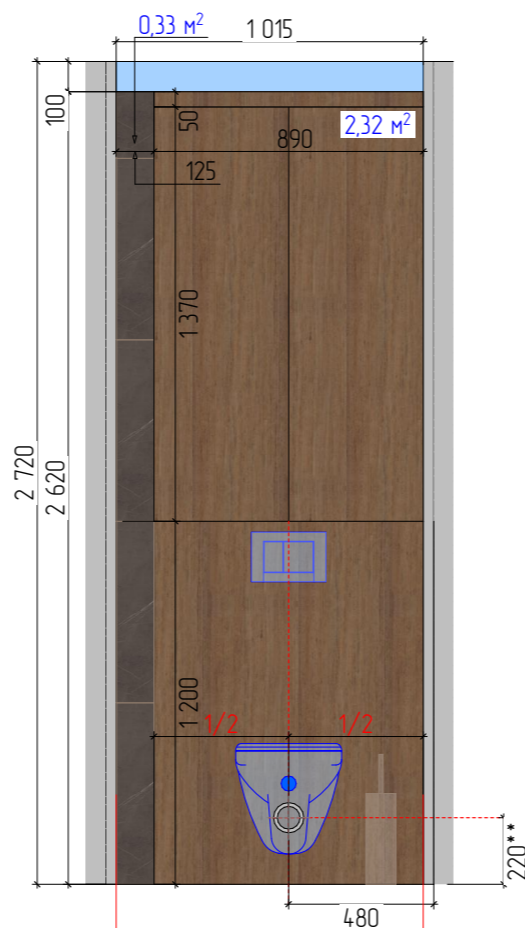
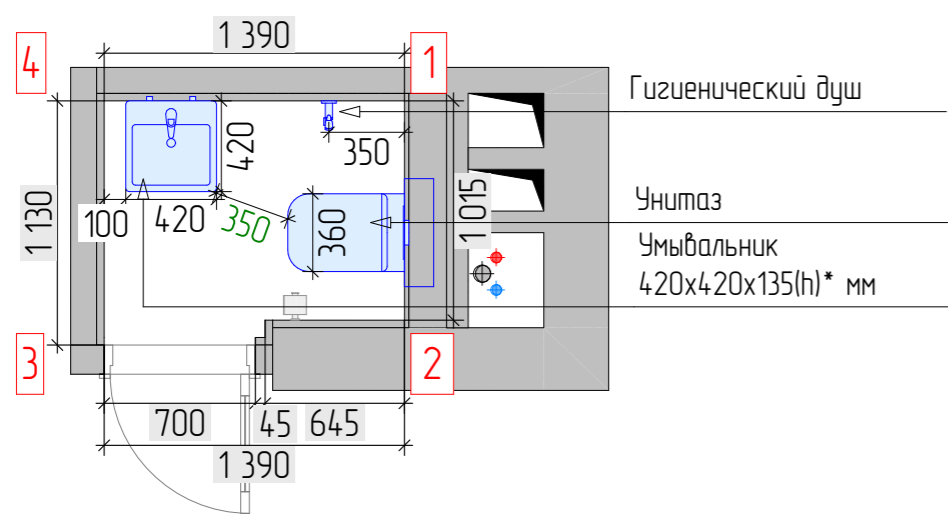

3

4

4

1

Наименование листа

Развертка санузел маленький

УСЛОВНЫЕ ОБОЗНАЧЕНИЯ

Деревянные панели №1 S=2,32м²

Разетка 220 V, влагозащищенная

Выход 220 V

Выход коммуникаций (ХВС, ГВС, канализация)

Выключатель одноклавишный

Натяжной потолок

ПРИМЕЧАНИЯ

- * - размеры уточнить по месту после выполнения черновых отделочных работ
- ** - точный размер уточнить после выбора модели. Согласовать вывод со специалистом
- При проектировании душевого поддона учесть наклон стяжки пола в сторону стёка воды. Внешний подиум смонтировать с уклоном для стёка воды
- Вывод коммуникаций разместить согласно инструкции монтажа. Уточнить при закупке сан. техники.
- Выключатели располагать от уровня чистого пола на высоте 900мм. Исключения указаны на чертеже.
- Декоративные элементы разработать со специалистами, решить авторским надзором.
- Высоту проёмов выполнить 2170* мм от уровня чистого пола. Уточнить после подбора и согласования модели дверей.
- Внутреннее наполнение мебели разработать со специалистами.
- Синим цветом показаны размеры мебели. Мебель разработать со специалистами, размеры уточнить.

Дизайн-проект дома Сувантярви

Развертка санузел маленький

"Эскизный дизайн-проект интерьера квартиры"

AD DESIGN

Стадия Лист Листов

ЭП 38 73

Подп. Дата

Гл. дизайнер

Дерова Алина

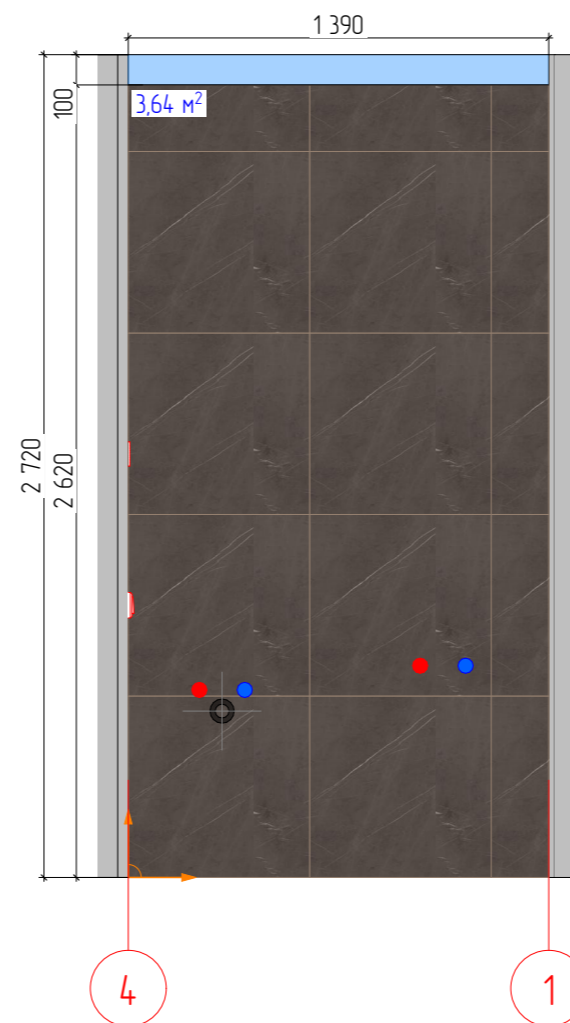
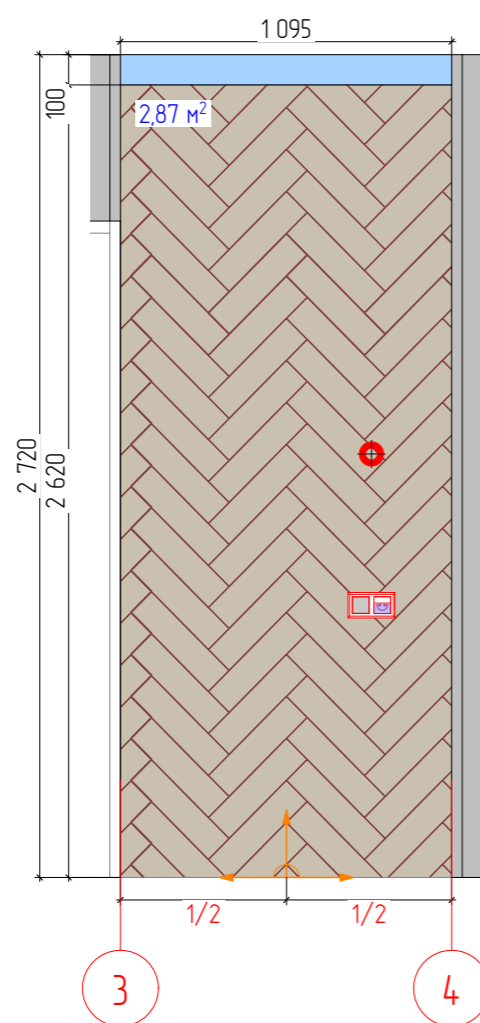
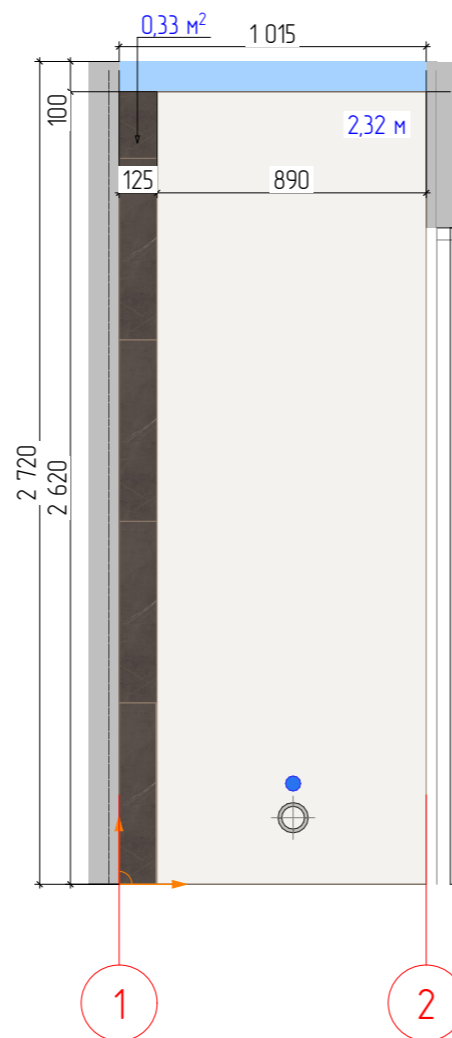
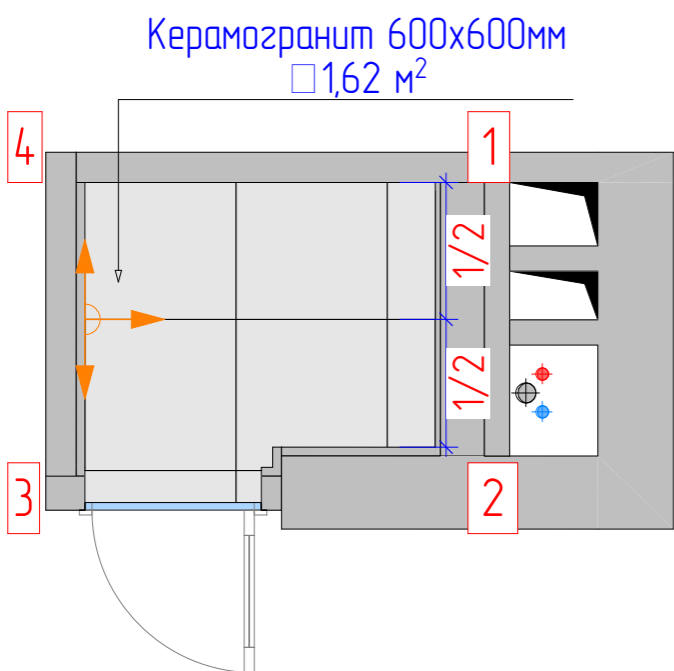

Наименование листа

Развертка санузел маленький раскладка плитки

УСЛОВНЫЕ ОБОЗНАЧЕНИЯ

	Керамогранит №3 размер 600x600мм S=6м ²
	Керамогранит №2 S=2,87м ²
	Разетка 220 V, влагозащитенная
	Выход 220 V
	Выход коммуникаций (ХВС, ГВС, канализация)
	Выключатель одноклавишный
	Линия начала укладки плитки

Натяжной потолок

ПРИМЕЧАНИЯ

1. * - размеры уточнить по месту после выполнения черновых отделочных работ
- ** - точный размер уточнить после выбора модели. Согласовать вывод со специалистом
2. При проектировании душевого поддона учесть наклон стяжки пола в сторону стёка воды. Внешний подиум смонтировать с уклоном для стёка воды
3. Вывод коммуникаций разместить согласно инструкции монтажа. Уточнить при закупке сан. техники.
4. Выключатели располагать от уровня чистого пола на высоте 900мм. Исключения указаны на чертеже.
5. Декоративные элементы разработать со специалистами, решить авторским надзором.
6. Высоту проёмов выполнить 2170* мм от уровня чистого пола. Уточнить после подбора и согласования модели дверей.
7. Внутреннее наполнение мебели разработать со специалистами.
8. Синим цветом показаны размеры мебели. Мебель разработать со специалистами, размеры уточнить.

Дизайн-проект дома Сувантъярви

Развертка санузел маленький раскладка плитки

"Эскизный дизайн-проект интерьера квартиры"



Стадия	Лист	Листов
ЭП	39	73
	Подп.	Дата

Гл. дизайнер

Дерова Алина

Наименование листа

Визуализация балкон при детской

УСЛОВНЫЕ ОБОЗНАЧЕНИЯ



ПРИМЕЧАНИЯ

Дизайн-проект дома Сувантоярви

Визуализация балкон при детской

"Эскизный дизайн-проект интерьера квартиры"



Стадия	Лист	Листов
ЭП	40	73
	Подп.	Дата

Гл. дизайнер

Дерова Алина

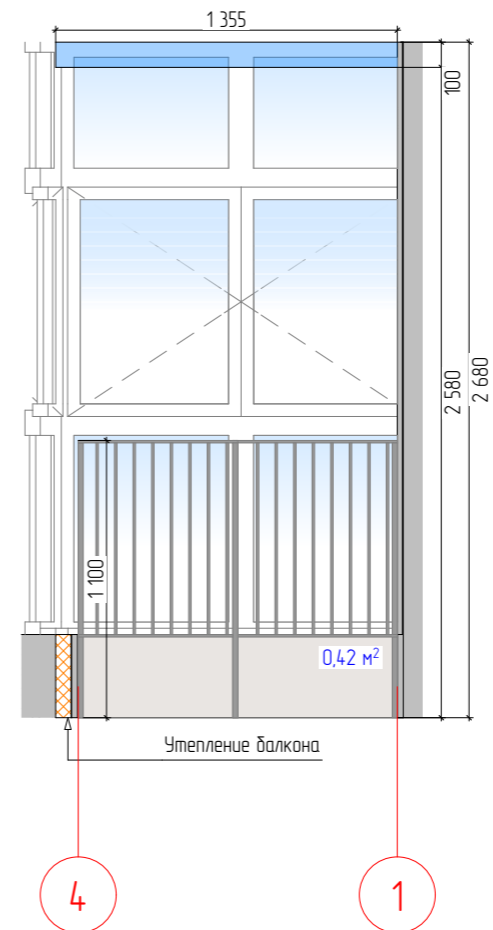
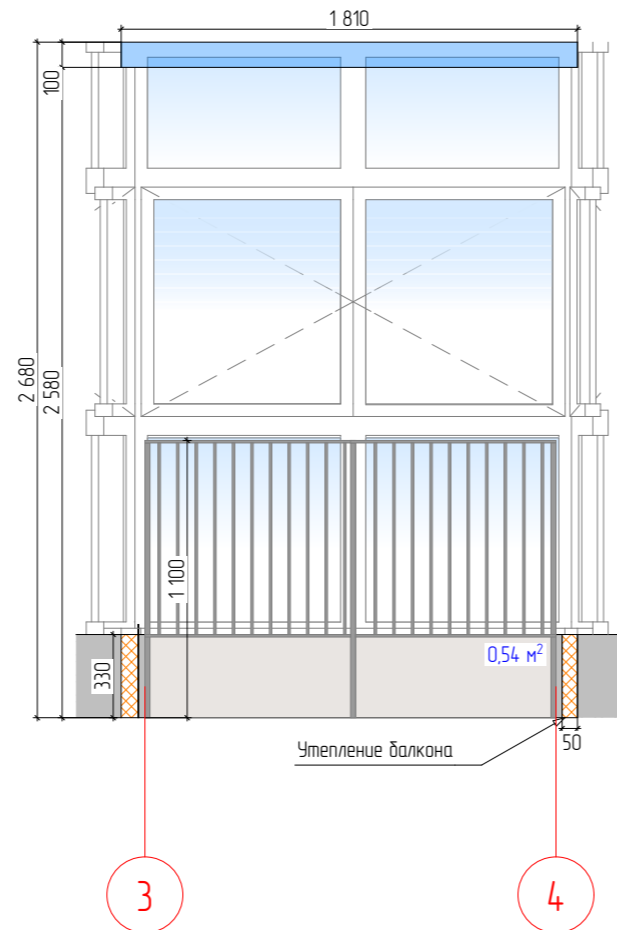
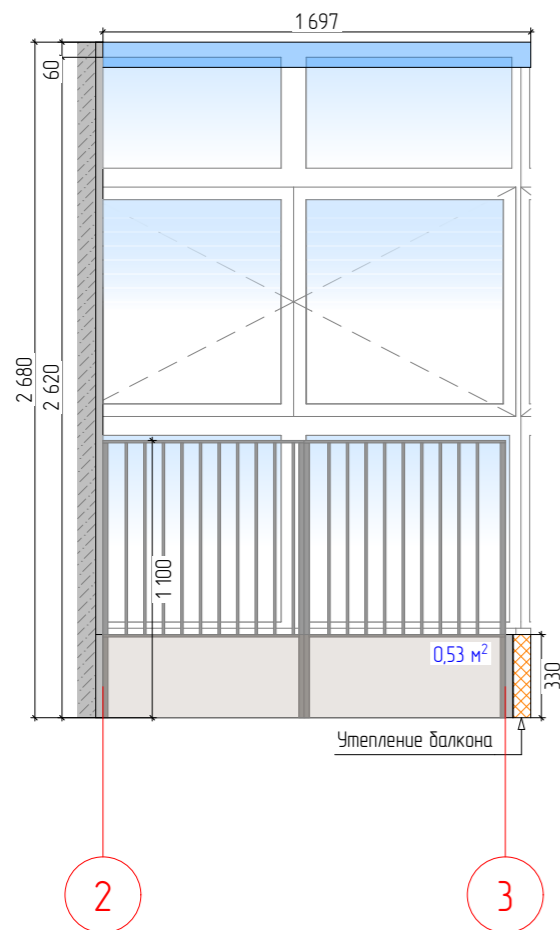
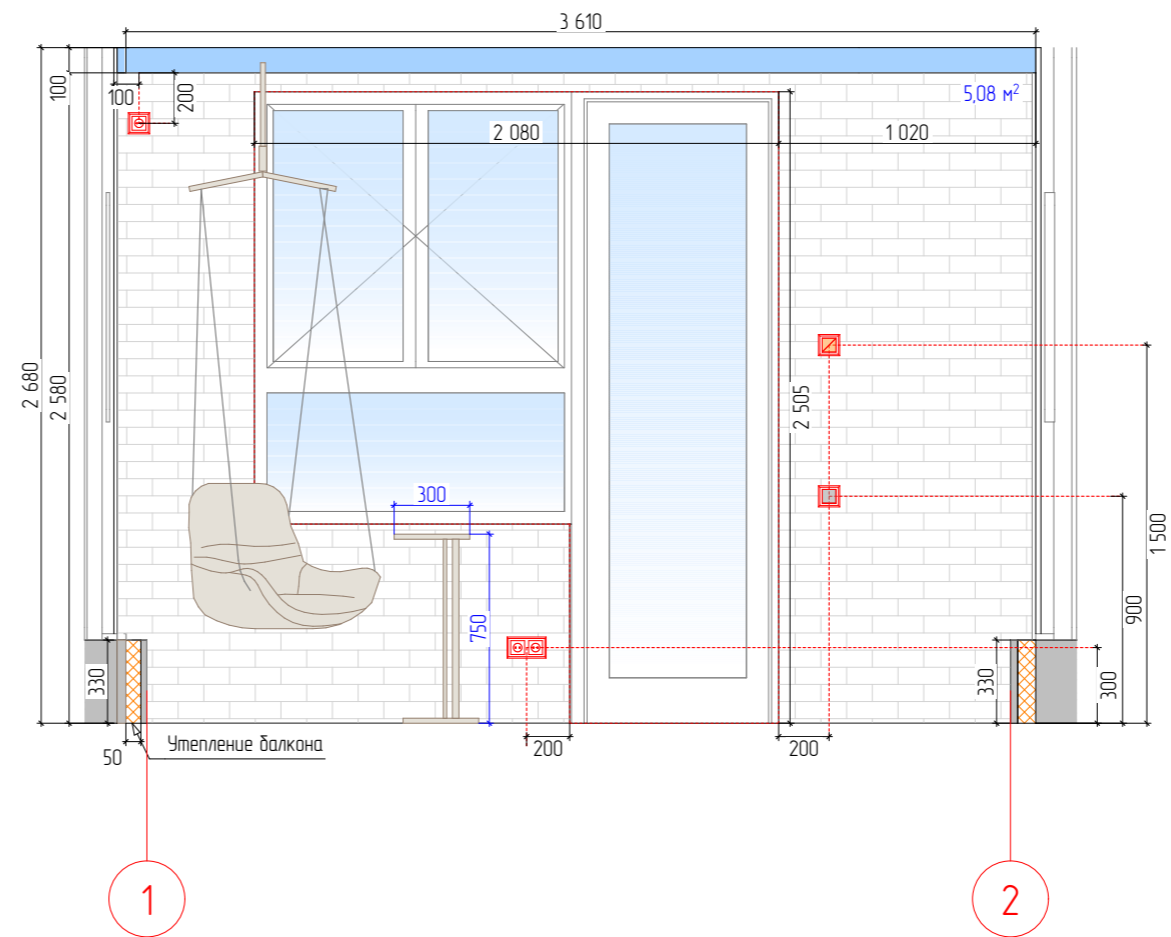
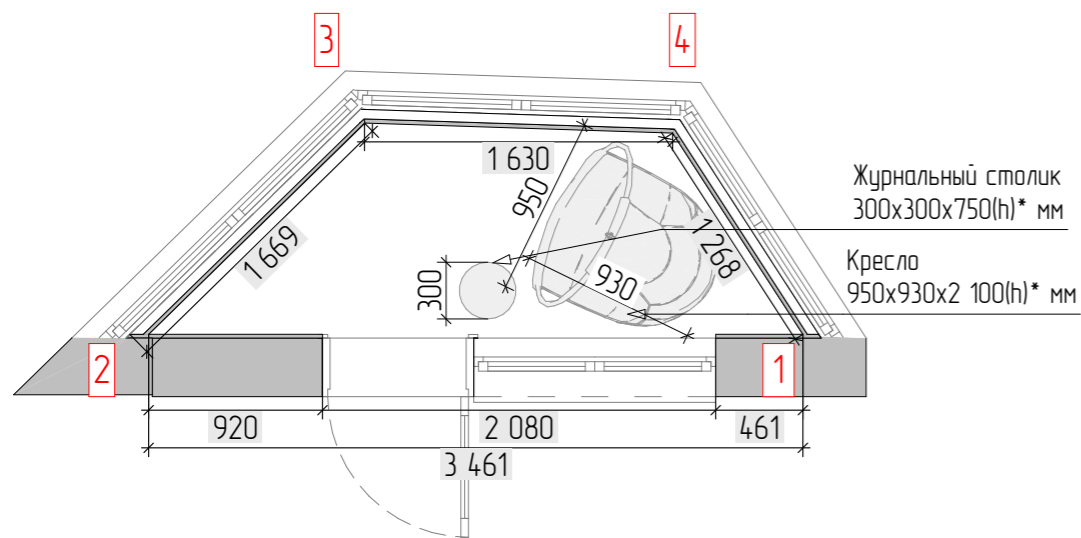

Наименование листа

Развертка балкон при детской

УСЛОВНЫЕ ОБОЗНАЧЕНИЯ

	Облицовочный кирпич S=5,08 м ²
	Фасадная краска толстослойная S=14,9 м ²
	Разетка 220 V
	Регулятор теплого пола
	Выключатель одноклавишный

Натяжной потолок

ПРИМЕЧАНИЯ

- * - размеры уточнить по месту после выполнения черновых отделочных работ
- ** - точный артикул уточнить при подборе, согласовать со специалистами
2. Выключатели располагать от уровня чистого пола на высоте 900 мм. Исключения указаны на чертеже.
3. Обои, стеклохолст, декоративную штукатурку под плинтус из полиуретана не клеить.
4. Цвет окрашивания плинтуса уточнить после согласования образца.
5. Декоративные элементы разработать со специалистами, решить авторским надзором.
6. Высоту проемов выполнить 2170* мм от уровня чистого пола. Уточнить после подбора и согласования модели дверей.
7. Плинтус подрезать по месту в местах стыковки с дверями и мебелью.
8. Внутреннее наполнение мебели разработать со специалистами.
9. Синим цветом показаны размеры мебели. Мебель разработать со специалистами, размеры уточнить.

Дизайн-проект дома Сувантъярви

Развертка балкон при детской

"Эскизный дизайн-проект интерьера квартиры"



Стадия	Лист	Листов
ЭП	41	73
	Подп.	Дата

Гл. дизайнер

Дерова Алина



Наименование листа

Визуализация кухня-гостиная

УСЛОВНЫЕ ОБОЗНАЧЕНИЯ

ПРИМЕЧАНИЯ

Дизайн-проект дома Сувантюрби

Визуализация кухня-гостиная

"Эскизный дизайн-проект интерьера квартиры"



Стадия	Лист	Листов
ЭП	42	73
	Подп.	Дата

Гл. дизайнер

Дерова Алина



Наименование листа

Визуализация кухня-гостиная

УСЛОВНЫЕ ОБОЗНАЧЕНИЯ

ПРИМЕЧАНИЯ

Дизайн-проект дома Сувантюрби

Визуализация кухня-гостиная

"Эскизный дизайн-проект интерьера квартиры"



Стадия	Лист	Листов
ЭП	43	73
	Подп.	Дата

Гл. дизайнер

Дерова Алина



Наименование листа

Визуализация кухня-гостиная

УСЛОВНЫЕ ОБОЗНАЧЕНИЯ

ПРИМЕЧАНИЯ

Дизайн-проект дома Сувантюрби

Визуализация кухня-гостиная

"Эскизный дизайн-проект интерьера квартиры"



Стадия	Лист	Листов
ЭП	44	73
	Подп.	Дата

Гл. дизайнер

Дерова Алина



Наименование листа

Визуализация кухня-гостиная

УСЛОВНЫЕ ОБОЗНАЧЕНИЯ

ПРИМЕЧАНИЯ

Дизайн-проект дома Сувантюрви

Визуализация кухня-гостиная

"Эскизный дизайн-проект интерьера квартиры"



Стадия	Лист	Листов
ЭП	45	73
	Подп.	Дата

Гл. дизайнер

Дерова Алина



Наименование листа

Визуализация кухня-гостиная

УСЛОВНЫЕ ОБОЗНАЧЕНИЯ

ПРИМЕЧАНИЯ

Дизайн-проект дома Сувантюрви

Визуализация кухня-гостиная

"Эскизный дизайн-проект интерьера квартиры"



Стадия	Лист	Листов
ЭП	46	73
	Подп.	Дата

Гл. дизайнер

Дерова Алина



Наименование листа

Визуализация кухня-гостиная

УСЛОВНЫЕ ОБОЗНАЧЕНИЯ

ПРИМЕЧАНИЯ

Дизайн-проект дома Сувантюрви

Визуализация кухня-гостиная

"Эскизный дизайн-проект интерьера квартиры"



Стадия	Лист	Листов
ЭП	47	73
	Подп.	Дата

Гл. дизайнер

Дерова Алина



Наименование листа

Визуализация кухня-гостиная

УСЛОВНЫЕ ОБОЗНАЧЕНИЯ

ПРИМЕЧАНИЯ

Дизайн-проект дома Сувантюрби

Визуализация кухня-гостиная

"Эскизный дизайн-проект интерьера квартиры"



Стадия	Лист	Листов
ЭП	48	73
	Подп.	Дата

Гл. дизайнер

Дерова Алина



Наименование листа

Визуализация кухня-гостиная

УСЛОВНЫЕ ОБОЗНАЧЕНИЯ

ПРИМЕЧАНИЯ

Дизайн-проект дома Сувантюрби

Визуализация кухня-гостиная

"Эскизный дизайн-проект интерьера квартиры"



Стадия	Лист	Листов
ЭП	49	73
	Подп.	Дата

Гл. дизайнер

Дерова Алина

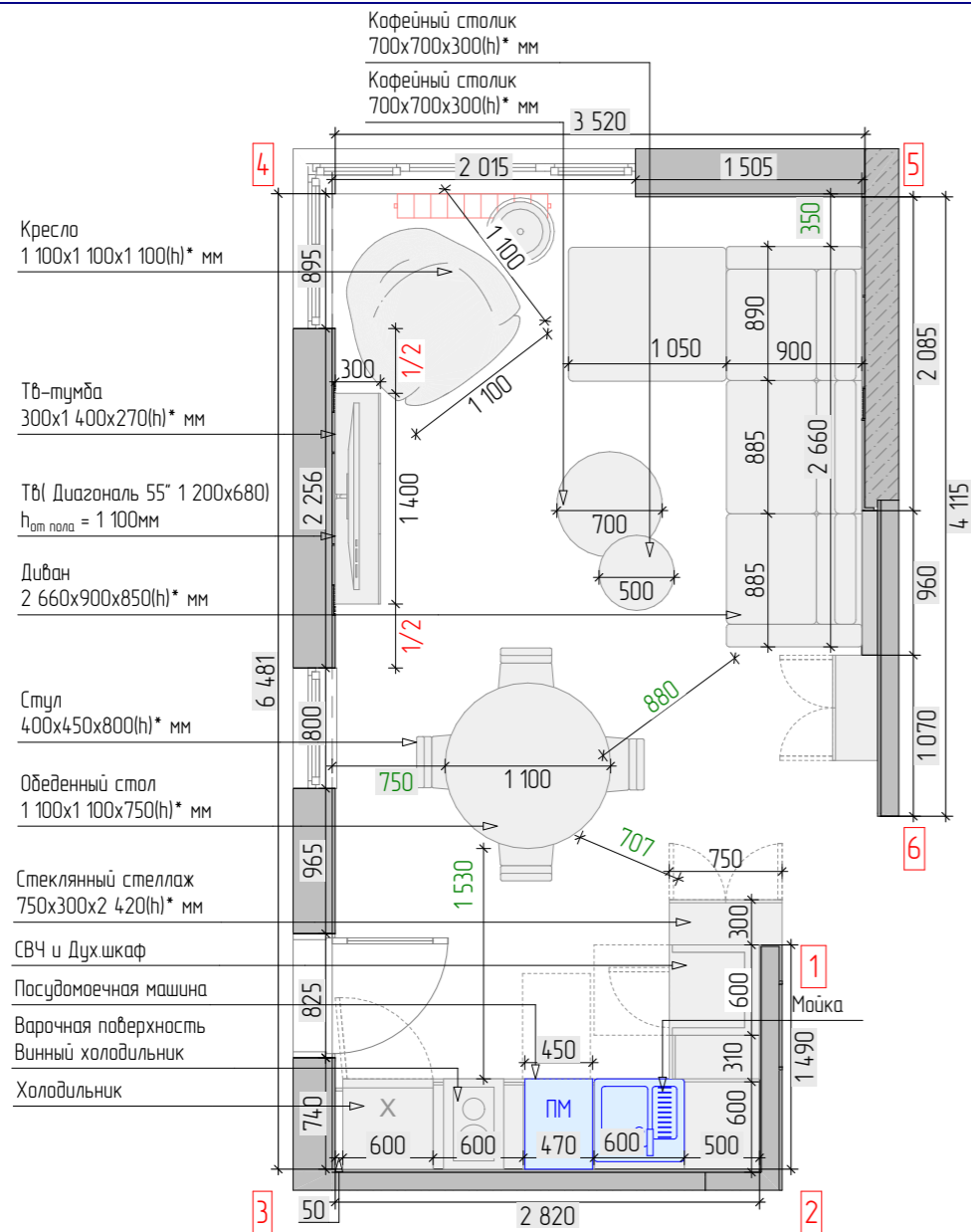

Электровывод для подсветки фартука и мебели

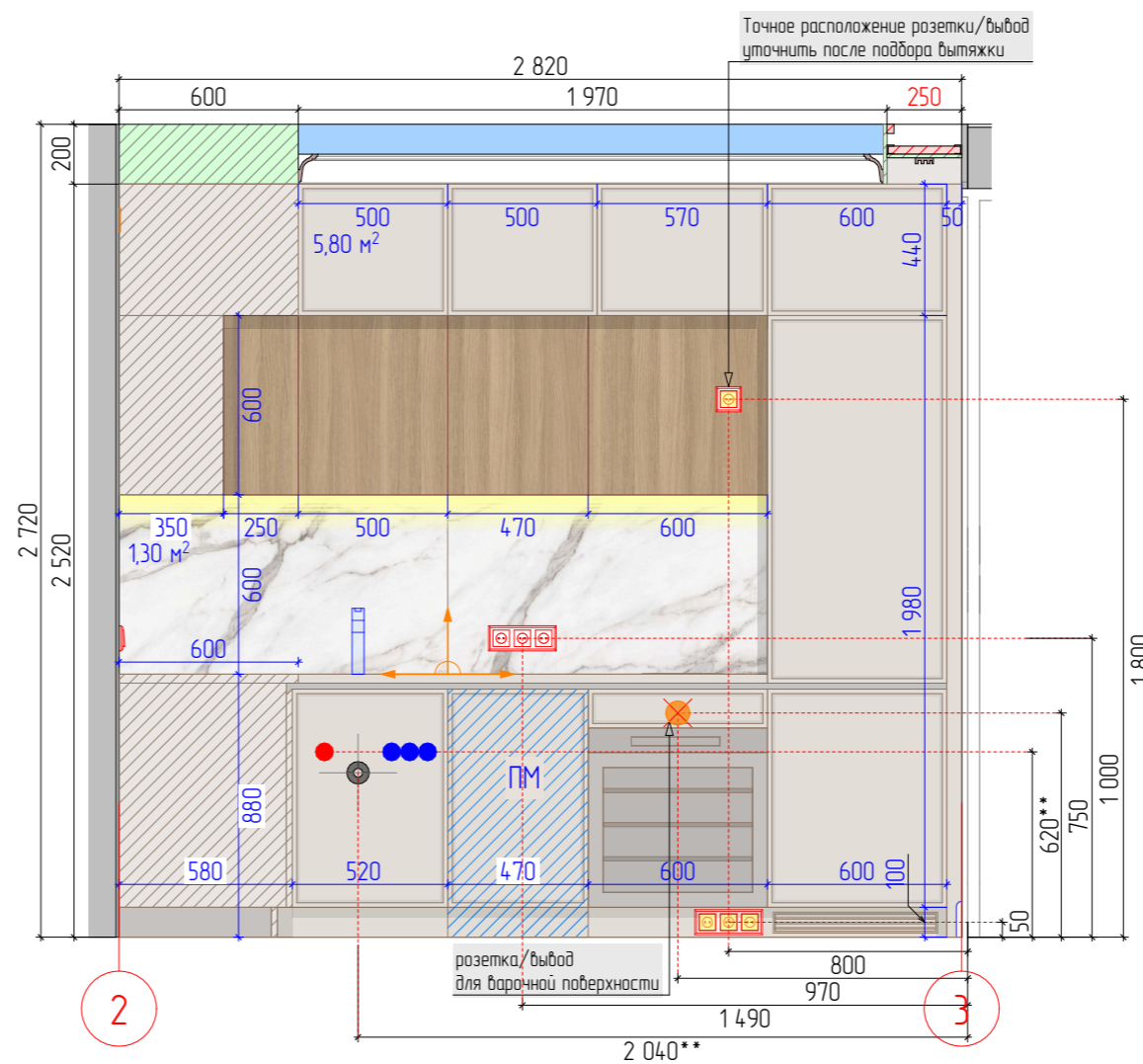
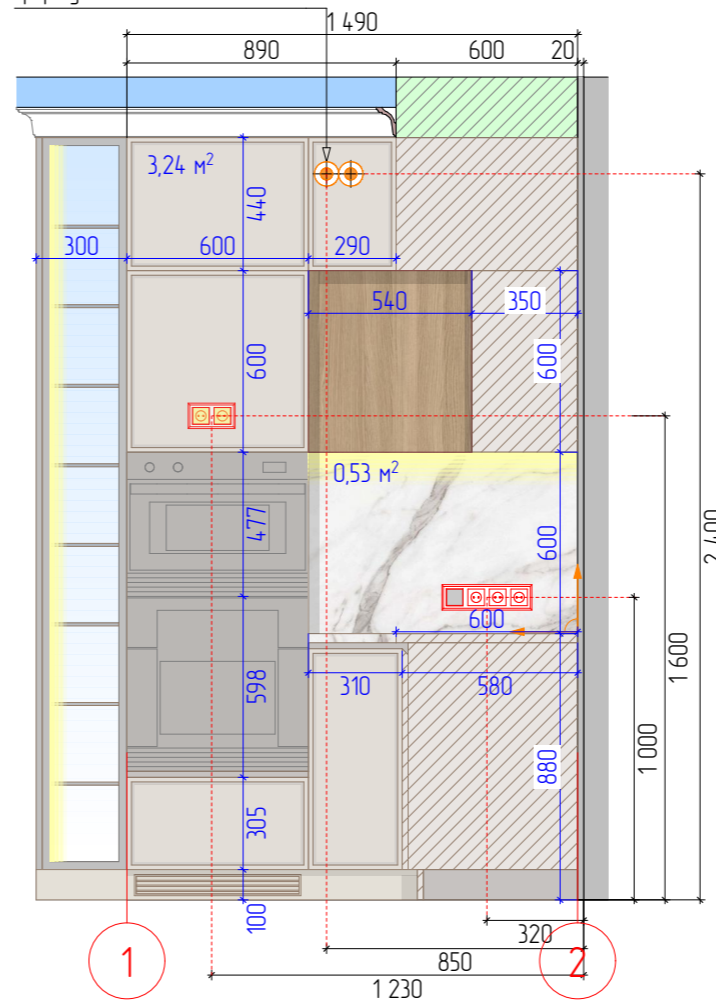

Наименование листа

Развертка кухня-гостиная

УСЛОВНЫЕ ОБОЗНАЧЕНИЯ

	Декоративное покрытие тонкостойное с эффектом шелка S=9 м²
	Керамогранит №1 размер 1200x600мм S=9,43 м²
	Плинтус на заказ 25x120мм, S=10 поз/м
	Карниз h100мм, S=17,4 поз/м
	Розетка 220 V
	Розетка 220 V для техники
	Розетка 220 V, влагозащищенная
	Вывод электрокабеля для светодиодной ленты
	Вывод электрокабеля для варочной поверхности
	Выключатель одноклавишный
	Вывод коммуникаций (ХВС, ГВС, канализация)
	Линия начала укладки плитки
	Сечение мебели
	Возводимые перегородки, потолки и стены
	Натяжной потолок

ПРИМЕЧАНИЯ

Дизайн-проект дома Сувантоярви

Развертка кухня-гостиная

"Эскизный дизайн-проект интерьера квартиры"

	Стадия	Лист	Листов
	ЭП	50	73
Гл. дизайнер	Дерова Алина	Подп.	Дата

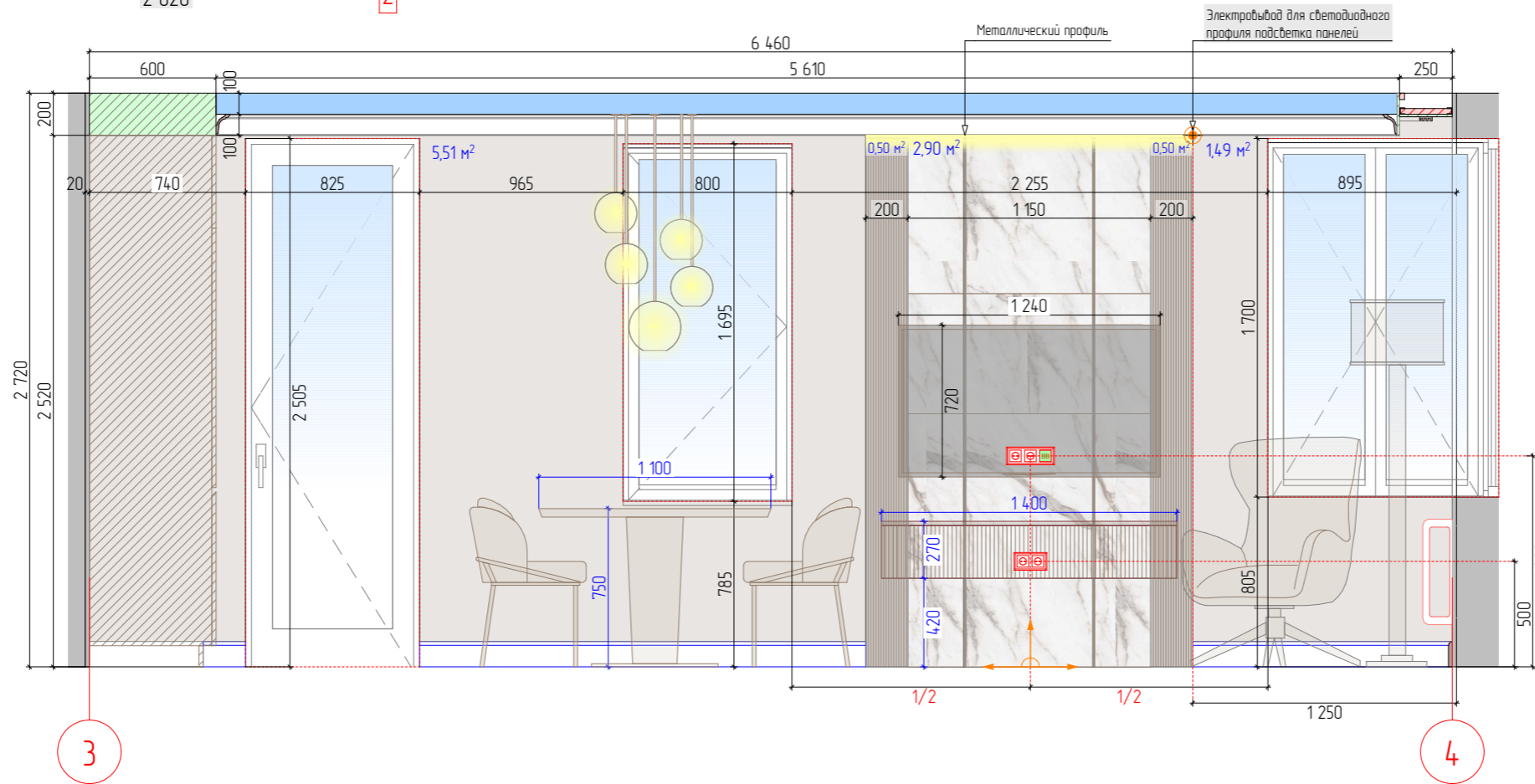
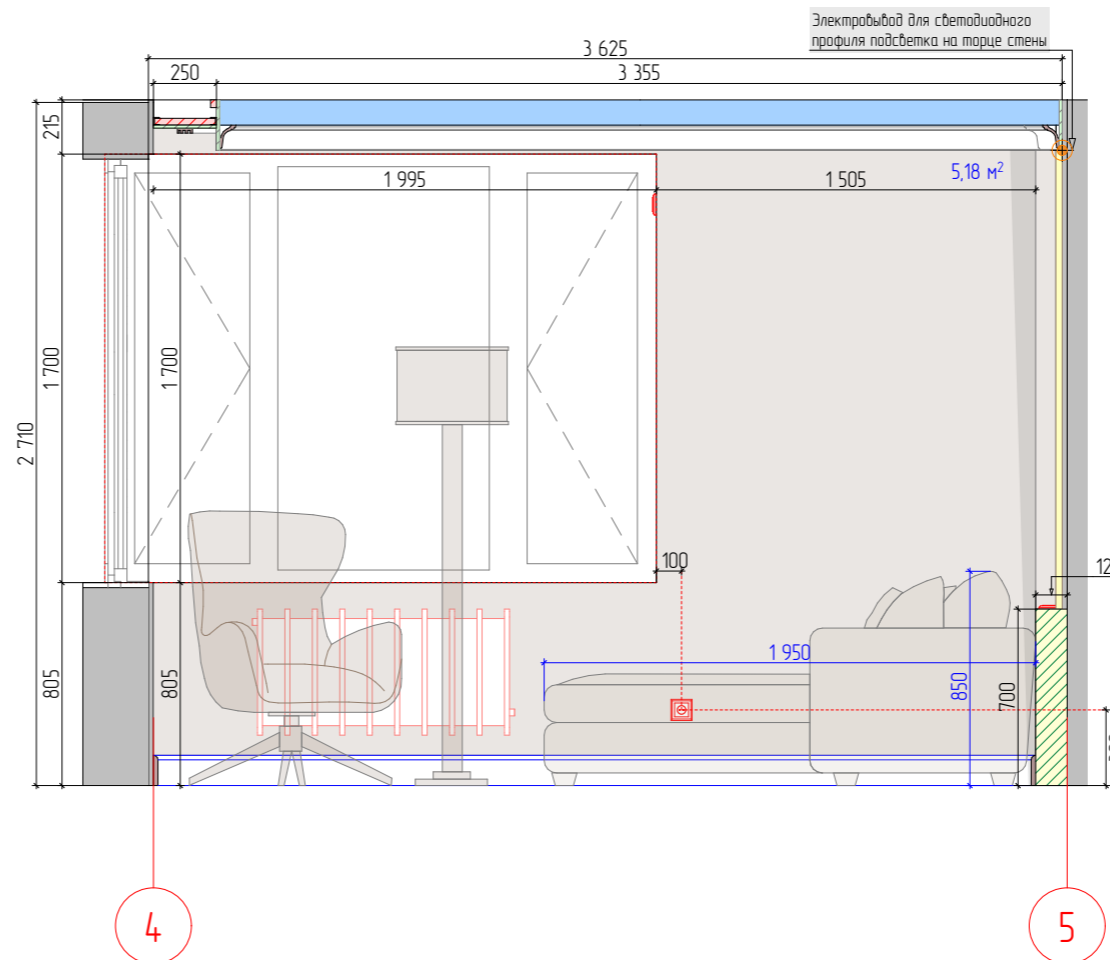
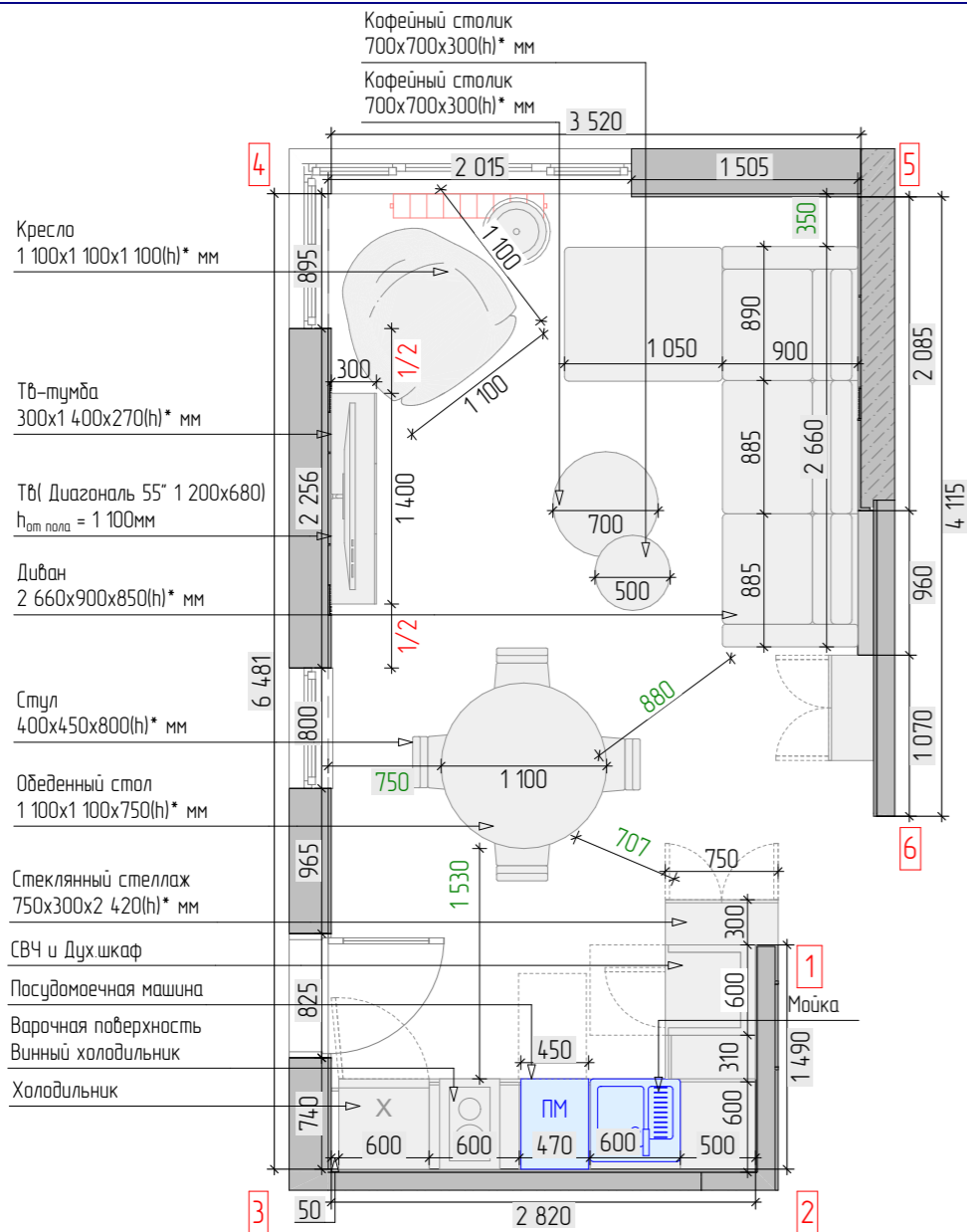

Наименование листа

Развертка кухня-гостиная

УСЛОВНЫЕ ОБОЗНАЧЕНИЯ

	Декоративная штукатурка S=17 м²
	Керамогранит №1 размер 1200x600мм S=9,43 м²
	МДФ панель №1 фрезерованная S=1,5м²
	Плинтус на заказ 25x120мм, S=10 пог/м
	Карниз h100мм, S=17,4 пог/м
	Разетка 220 V
	internet-розетка
	Вывод электрокабеля для светодиодной ленты
	Линия начала укладки плитки
	Сечение мебели
	Возводимые перегородки, потолки и стены
	Возводимые полы
	Натяжной потолок

ПРИМЕЧАНИЯ

Дизайн-проект дома Сувантъярви

Развертка кухня-гостиная

"Эскизный дизайн-проект интерьера квартиры"

	Стадия	Лист	Листов
	ЭП	51	73
Гл. дизайнер	Дерова Алина	Подп.	Дата

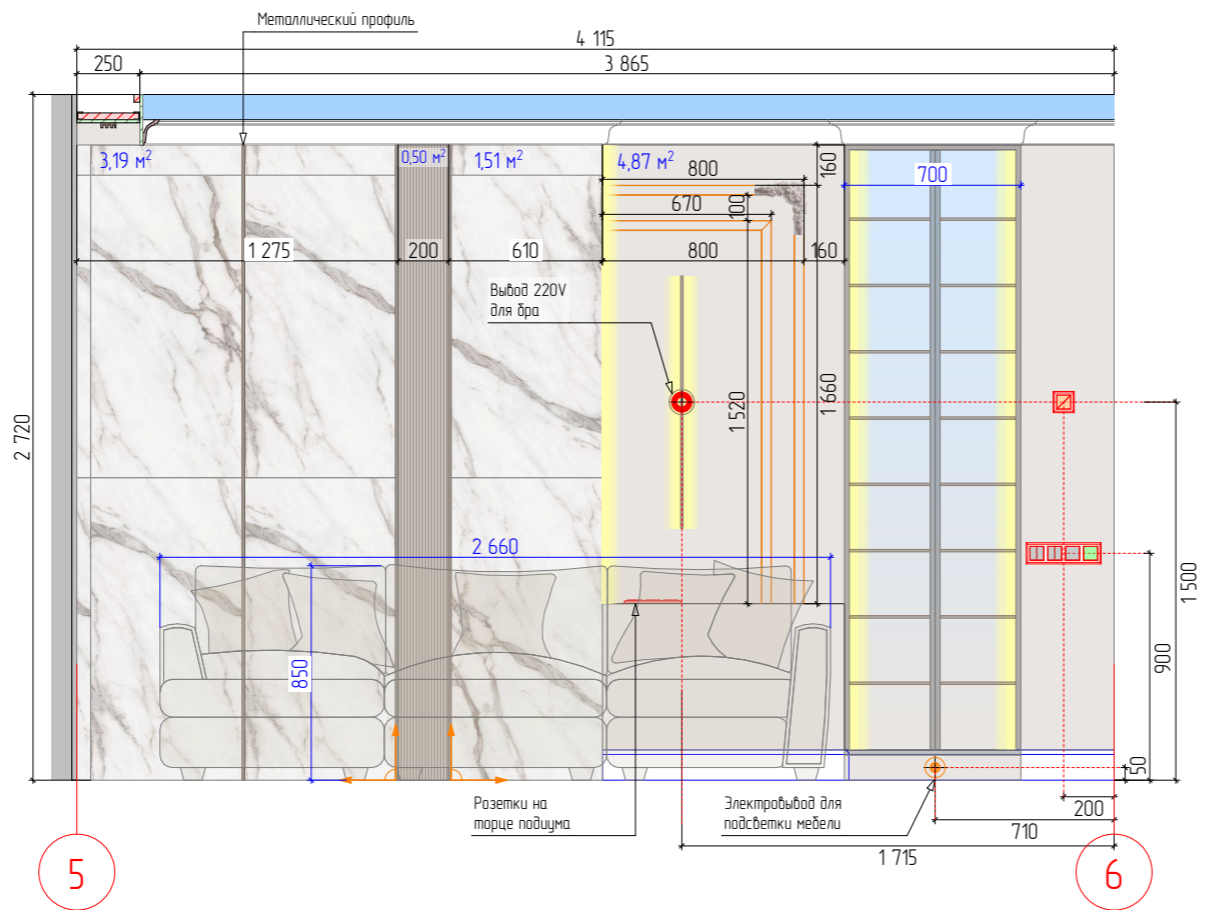
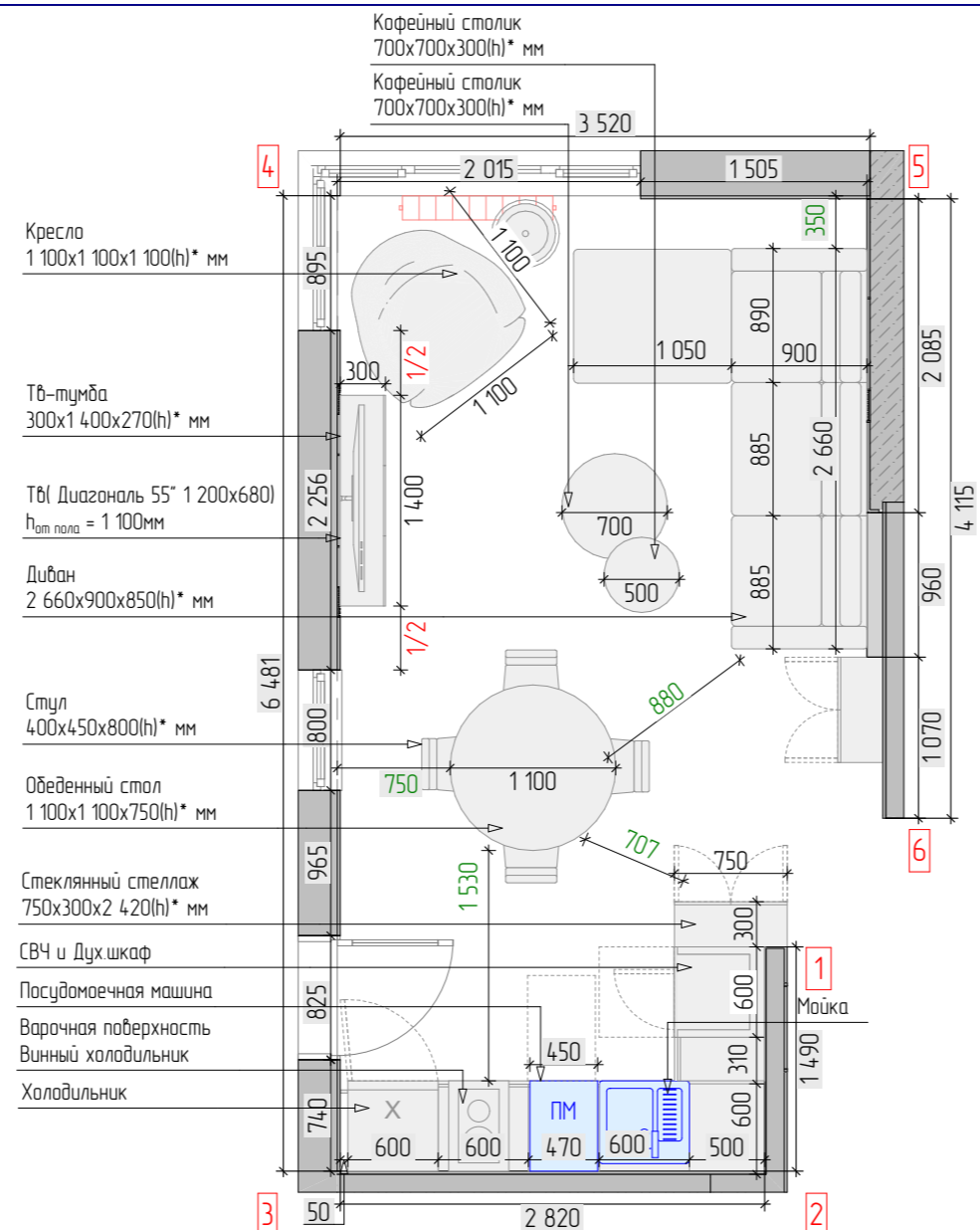

Наименование листа

Развертка кухня-гостиная

УСЛОВНЫЕ ОБОЗНАЧЕНИЯ

	Декоративная штукатурка S=22,25 м²
	Керамогранит №1 размер 1200x600мм S=9,43 м²
	МДФ панель №1 фрезерованная S=1,5м²
	Плинтус на заказ 25x120мм, S=10 пог/м
	Карниз h100мм, S=17,4 пог/м
	Молдинг №1- S=4,25 пог/м
	AD301-15 угловой элемент PerFest-ArtFlex -1шт
	Вывод 220 V
	Вывод электрокабеля для светодиодной ленты
	Регулятор теплого пола
	Выключатель одноклавишный
	Выключатель двухклавишный
	Выключатель одноклавишный проходной на две точки
	Линия начала укладки плитки
	Сечение мебели
	Возводимые перегородки, потолки и стены
	Натяжной потолок

ПРИМЕЧАНИЯ

Дизайн-проект дома Сувантъярви

Развертка кухня-гостиная

"Эскизный дизайн-проект интерьера квартиры"



Стадия	Лист	Листов
ЭП	52	73
	Подп.	Дата

Гл. дизайнер Дерова Алина



Наименование листа

Визуализация мастер спальни

УСЛОВНЫЕ ОБОЗНАЧЕНИЯ

ПРИМЕЧАНИЯ

Дизайн-проект дома Сувантоярви

Визуализация мастер спальни

"Эскизный дизайн-проект интерьера квартиры"



Стадия	Лист	Листов
ЭП	53	73
	Подп.	Дата

Гл. дизайнер

Дерова Алина



Наименование листа

Визуализация мастер спальни

УСЛОВНЫЕ ОБОЗНАЧЕНИЯ

ПРИМЕЧАНИЯ

Дизайн-проект дома Сувантоярви

Визуализация мастер спальни

"Эскизный дизайн-проект интерьера квартиры"



Стадия	Лист	Листов
ЭП	54	73
	Подп.	Дата

Гл. дизайнер

Дерова Алина



Наименование листа

Визуализация мастер спальни

УСЛОВНЫЕ ОБОЗНАЧЕНИЯ

ПРИМЕЧАНИЯ

Дизайн-проект дома Сувантоярви

Визуализация мастер спальни

"Эскизный дизайн-проект интерьера квартиры"



Стадия	Лист	Листов
ЭП	55	73
	Подп.	Дата

Гл. дизайнер

Дерова Алина



Наименование листа

Визуализация мастер спальни

УСЛОВНЫЕ ОБОЗНАЧЕНИЯ

ПРИМЕЧАНИЯ

Дизайн-проект дома Суфьянъярби

Визуализация мастер спальни

"Эскизный дизайн-проект интерьера квартиры"



Стадия	Лист	Листов
ЭП	56	73
	Подп.	Дата

Гл. дизайнер

Дерова Алина



Наименование листа

Визуализация мастер спальни

УСЛОВНЫЕ ОБОЗНАЧЕНИЯ

ПРИМЕЧАНИЯ

Дизайн-проект дома Сувантоярви

Визуализация мастер спальни

"Эскизный дизайн-проект интерьера квартиры"



Стадия	Лист	Листов
ЭП	57	73
	Подп.	Дата

Гл. дизайнер

Дерова Алина



Наименование листа

Визуализация мастер спальни

УСЛОВНЫЕ ОБОЗНАЧЕНИЯ

ПРИМЕЧАНИЯ

Дизайн-проект дома Сувантоярви

Визуализация мастер спальни

"Эскизный дизайн-проект интерьера квартиры"



Стадия	Лист	Листов
ЭП	58	73
	Подп.	Дата

Гл. дизайнер

Дерова Алина

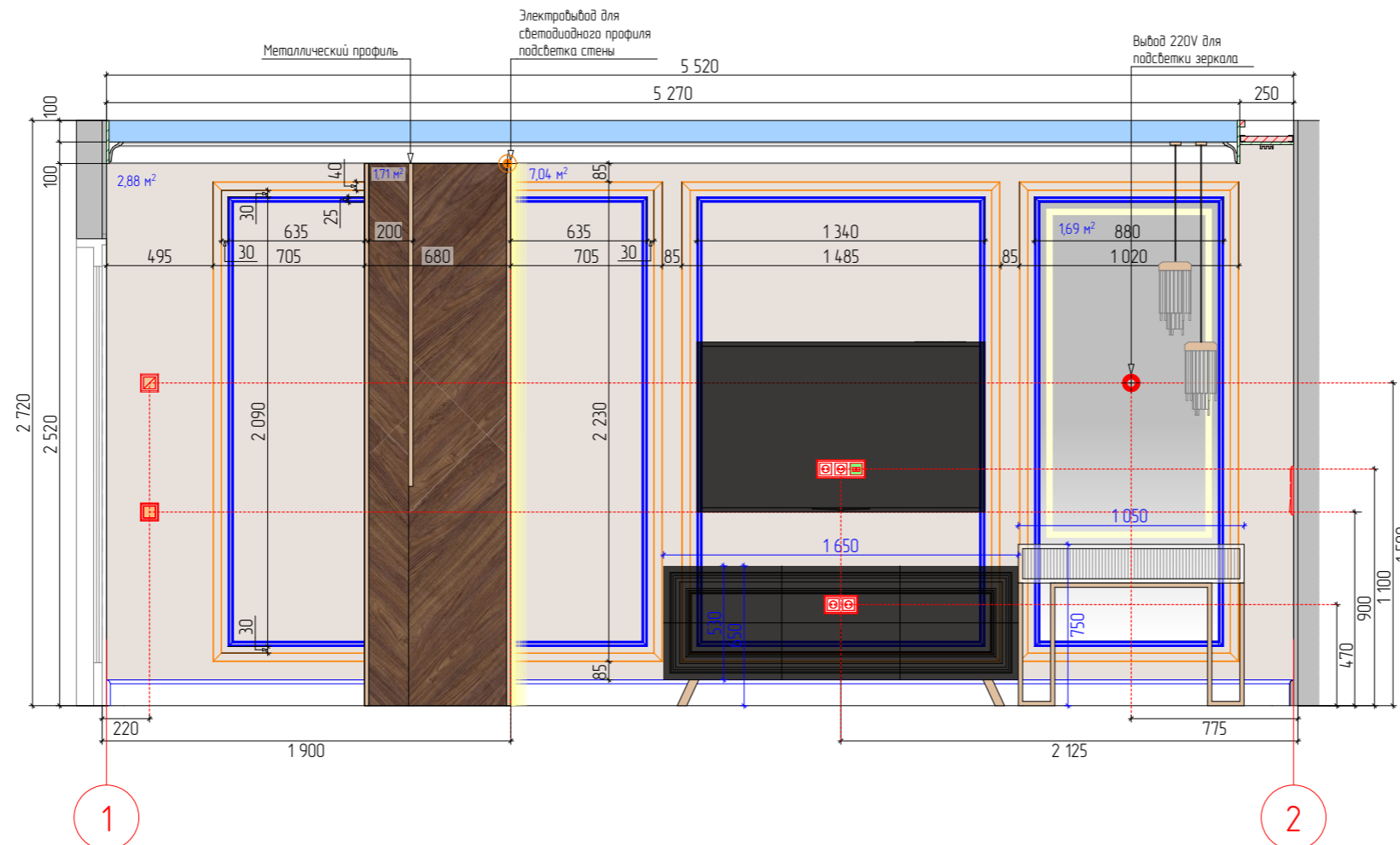
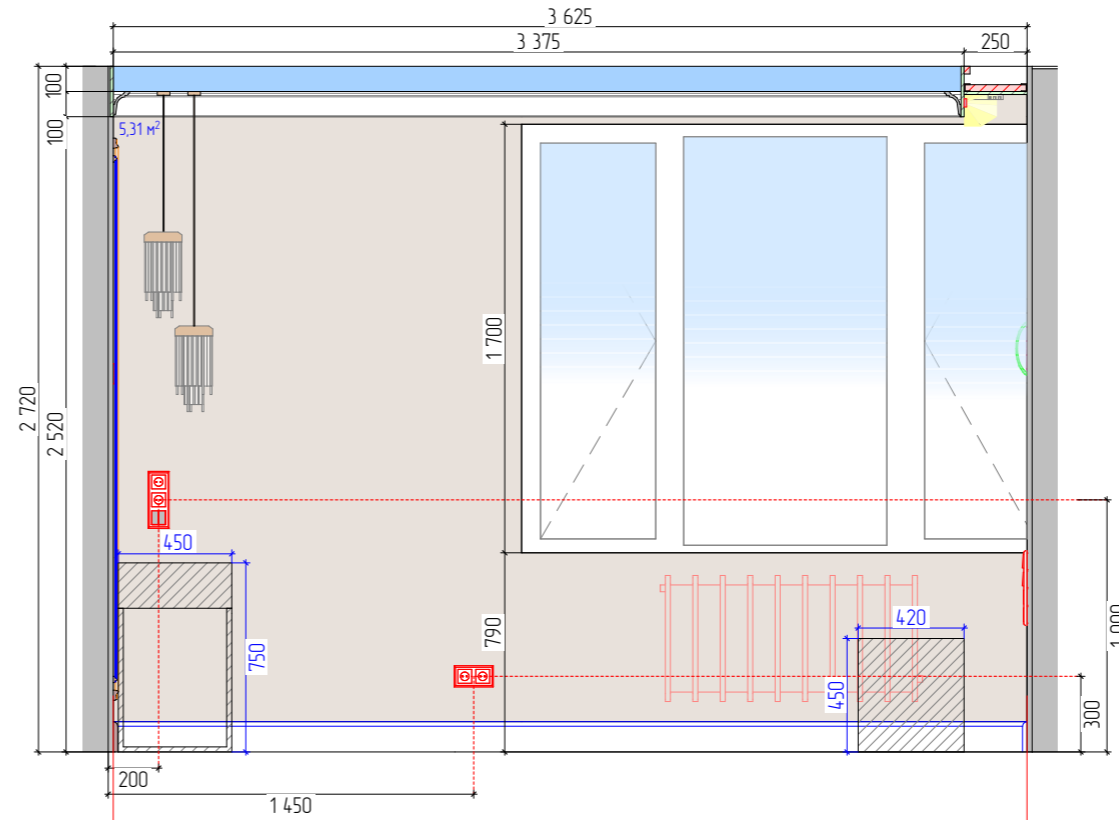
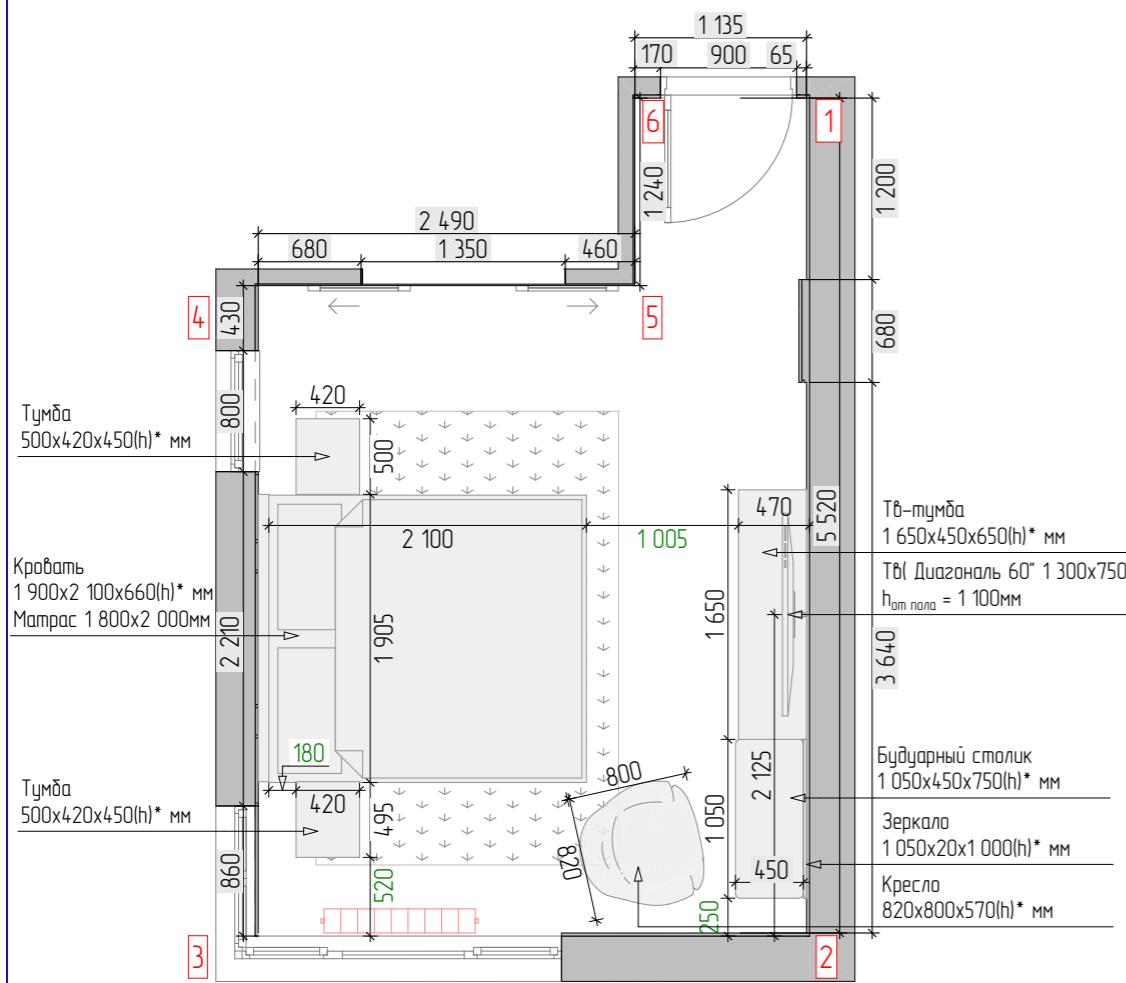

Наименование листа

Развертка мастер спальня

УСЛОВНЫЕ ОБОЗНАЧЕНИЯ

	Декоративное покрытие тонкослойное с эффектом шелка S=24,12 м²
	Деревянные панели №2 S=5м²
	Плинтус на заказ 25x120мм, S=13,97 пог/м
	Карниз h100мм, S=17,35 пог/м
	Молдинг №1- S=21,21 пог/м
	Молдинг №2- S=19,52 пог/м
	Разетка 220 V
	internet-розетка
	Вывод 220 V
	Регулятор теплого пола
	Выключатель двухклавишный
	Выключатель одноклавишный перекрестный на три точки

	Сечение мебели
	Возводимые перегородки, потолки и стены
	Натяжной потолок

ПРИМЕЧАНИЯ

Дизайн-проект дома Сувантюрви

Развертка мастер спальня

"Эскизный дизайн-проект интерьера квартиры"

	Стадия	Лист	Листов
	ЭП	59	73
Гл. дизайнер	Дерова Алина	Подп.	Дата

Стеллаж
600x500x2 400(н)* мм

Стеллаж
1 200x500x2 620(н)* мм

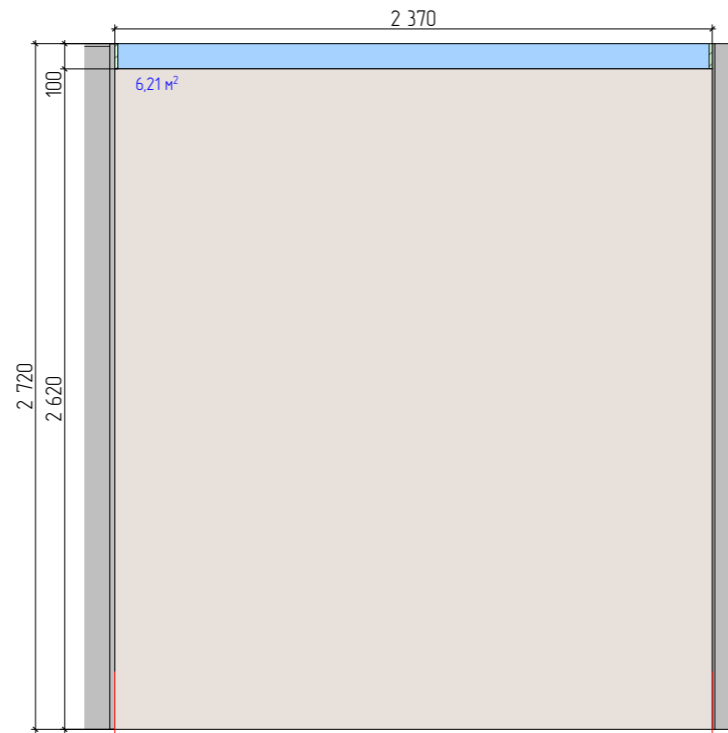
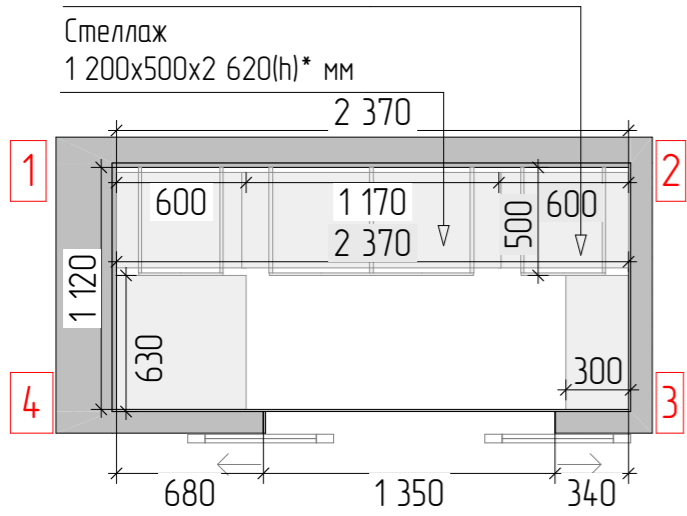

1

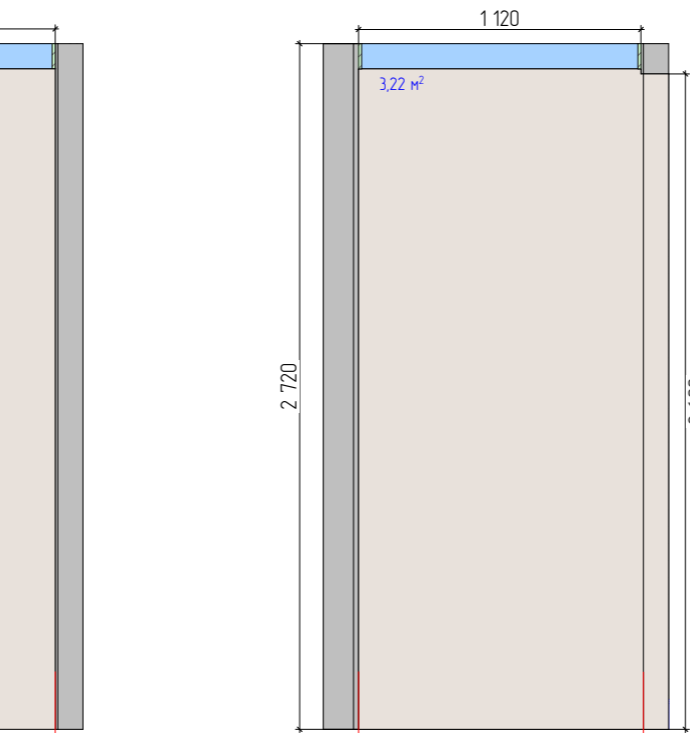

2

3

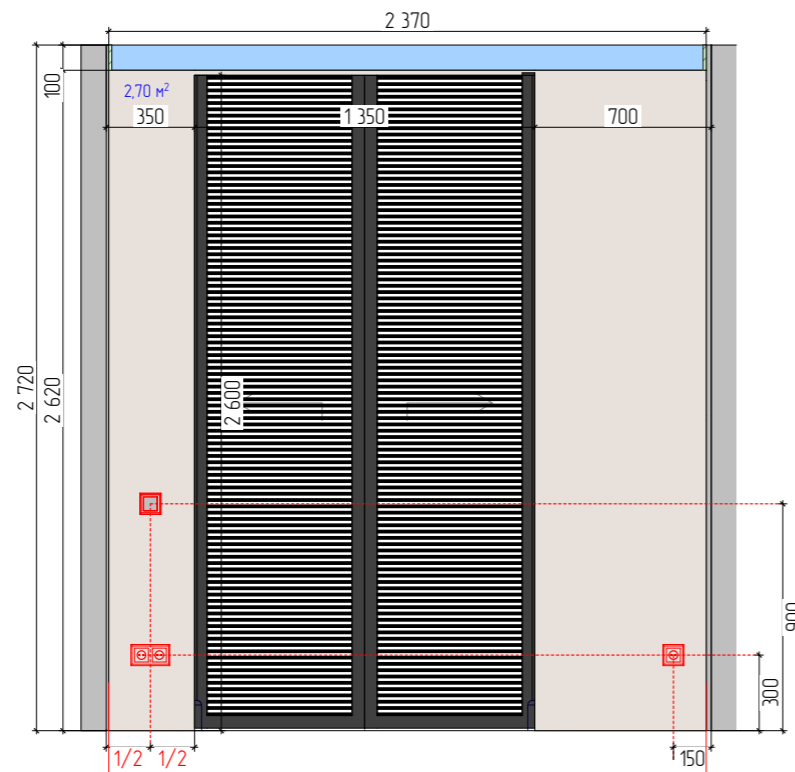

3

4

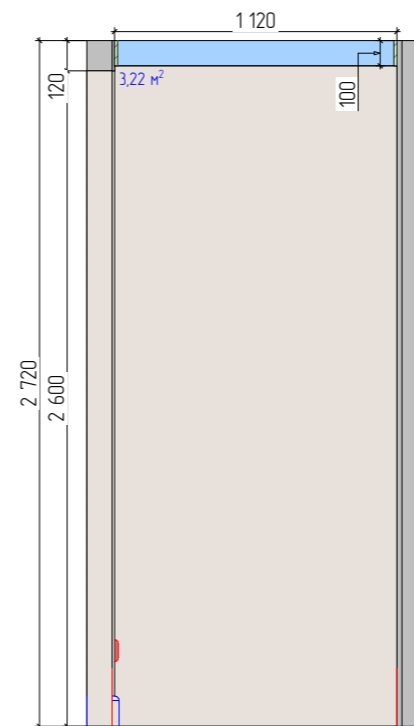

4

1

Наименование листа

Развертка гардеробная при мастер спальне

УСЛОВНЫЕ ОБОЗНАЧЕНИЯ

	Декоративное покрытие тонкослойное с эффектом шелка S=15,35 м²
	Разетка 220 V
	Выключатель одноклавишный

	Возводимые перегородки, потолки и стены
	Натяжной потолок

ПРИМЕЧАНИЯ

Дизайн-проект дома Сувантъярви

Развертка гардеробная при мастер спальне

"Эскизный дизайн-проект интерьера квартиры"



Стадия	Лист	Листов
ЭП	61	73
	Подп.	Дата

Гл. дизайнер

Дерова Алина

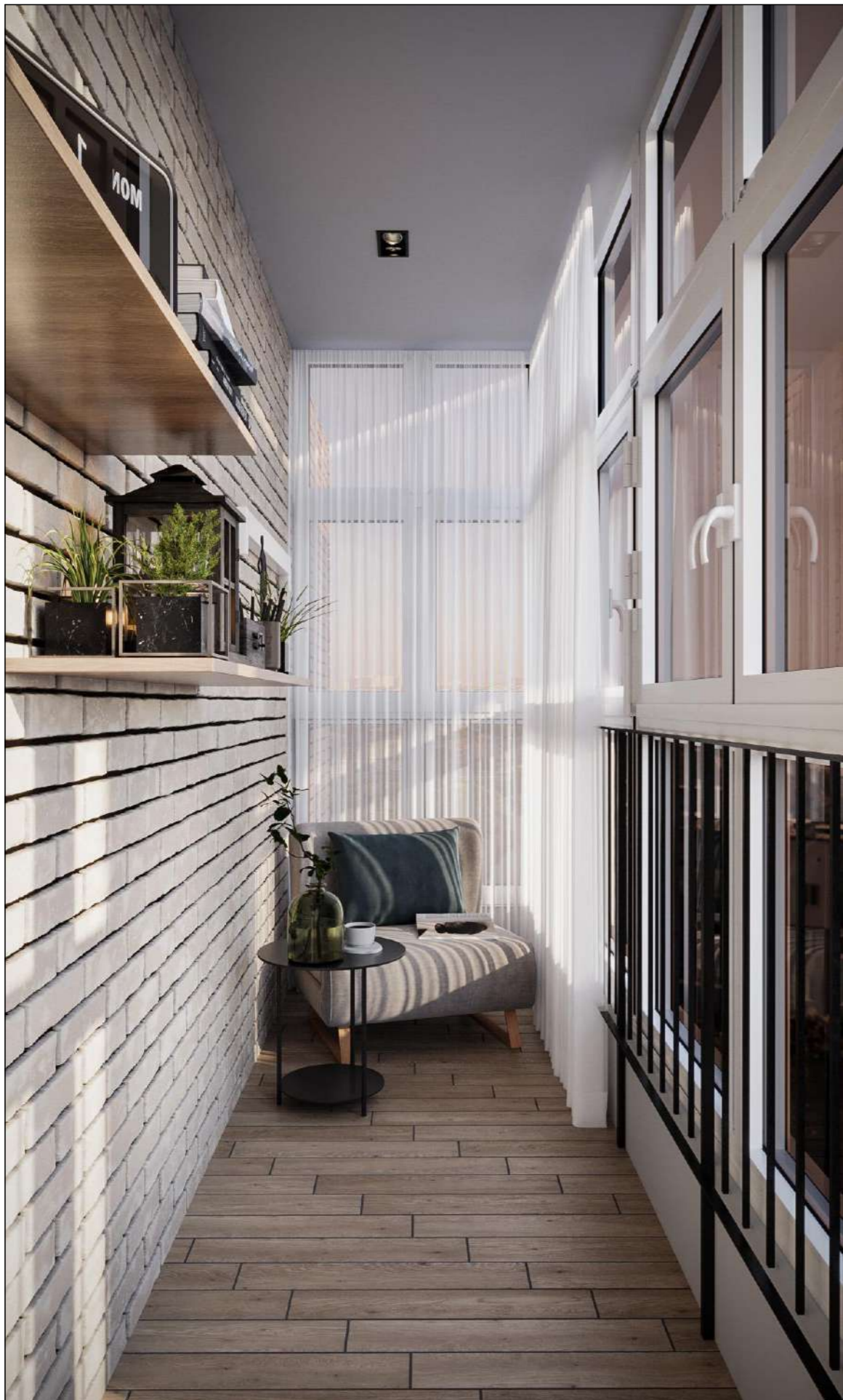

Наименование листа

Визуализация балкон при мастер спальне

УСЛОВНЫЕ ОБОЗНАЧЕНИЯ

ПРИМЕЧАНИЯ

Дизайн-проект дома Сувантюрви

Визуализация балкон при мастер спальне

"Эскизный дизайн-проект интерьера квартиры"



Стадия	Лист	Листов
ЭП	62	73
	Подп.	Дата

Гл. дизайнер

Дерова Алина

УСЛОВНЫЕ ОБОЗНАЧЕНИЯ

	Облицовочный кирпич S=10,69 м ²
	Фасадная краска толстослойная S=2,31м ²
	Разетка 220 V
	Регулятор теплого пола
	Выключатель одноклавишный

Натяжной потолок

ПРИМЕЧАНИЯ

- * - размеры уточнить по месту после выполнения черновых отделочных работ
- ** - точный артикул уточнить при подборе, согласовать со специалистами
- Выключатели располагать от уровня чистого пола на высоте 900 мм. Исключения указаны на чертеже.
- Обои, стеклохолст, декоративную штукатурку под плинтус из полиуретана не клеить.
- Цвет окрашивания плинтуса уточнить после согласования образца.
- Декоративные элементы разработать со специалистами, решить авторским надзором.
- Высоту проемов выполнить 2170* мм от уровня чистого пола. Уточнить после подбора и согласования модели дверей.
- Плинтус подрезать по месту в местах стыковки с дверями и мебелью.
- Внутреннее наполнение мебели разработать со специалистами.
- Синим цветом показаны размеры мебели. Мебель разработать со специалистами, размеры уточнить.

Дизайн-проект дома Сувантоярви

Развертка балкон при мастер спальне

"Эскизный дизайн-проект интерьера квартиры"

	Стадия	Лист	Листов
	ЭП	63	73
	Подп.	Дата	

Гл. дизайнер Дерава Алина

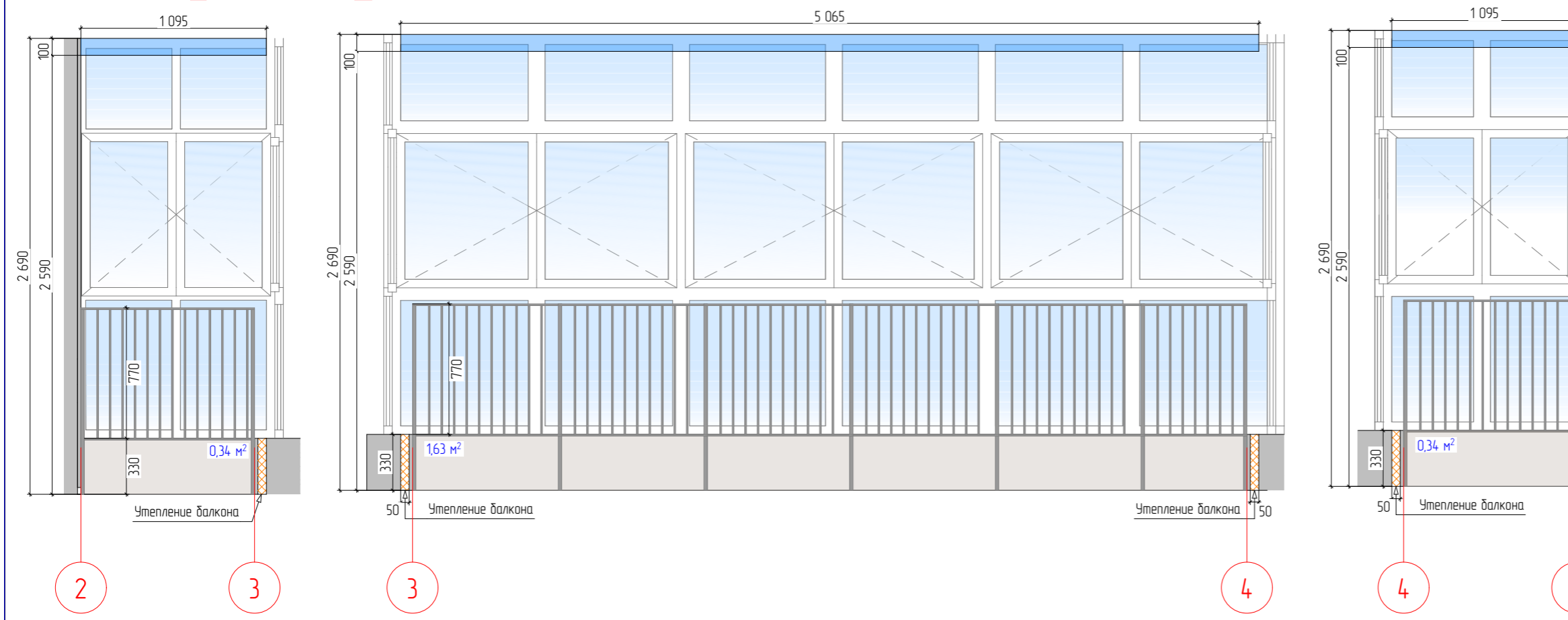
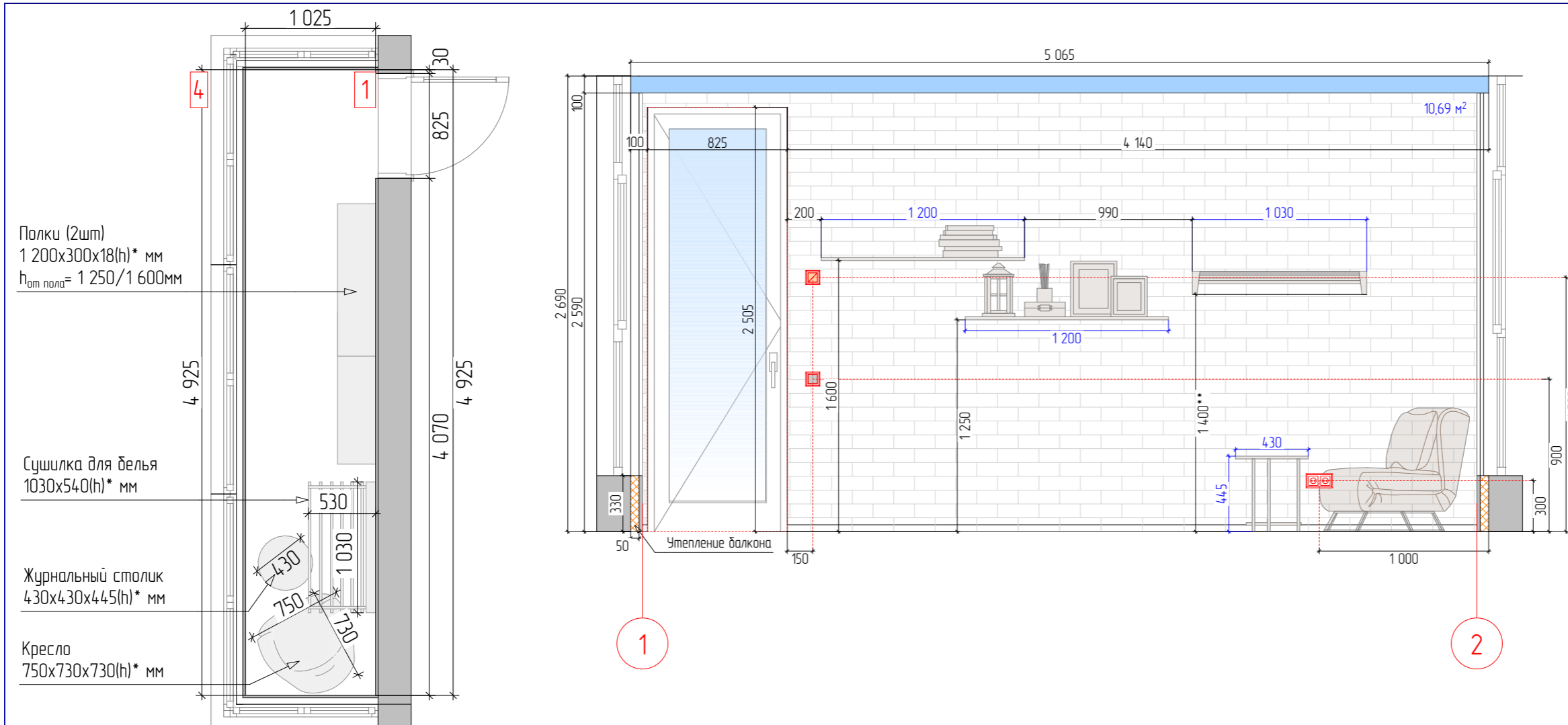

Полки (2шт)
1 200x300x18(h)* мм
h_{от пола} = 1 250/1 600мм

Сушилка для белья
1030x540(h)* мм

Журнальный столик
430x430x445(h)* мм

Кресло
750x730x730(h)* мм

2

3

3

4

4

1



Наименование листа

Визуализация санузел большой

УСЛОВНЫЕ ОБОЗНАЧЕНИЯ

ПРИМЕЧАНИЯ

Дизайн-проект дома Сувантоярви

Визуализация санузел большой

"Эскизный дизайн-проект интерьера квартиры"



Стадия	Лист	Листов
ЭП	64	73
	Подп.	Дата

Гл. дизайнер

Дерова Алина



Наименование листа

Визуализация санузел большой

УСЛОВНЫЕ ОБОЗНАЧЕНИЯ

ПРИМЕЧАНИЯ

Дизайн-проект дома Сувантюрби

Визуализация санузел большой

"Эскизный дизайн-проект интерьера квартиры"



Стадия	Лист	Листов
ЭП	65	73
	Подп.	Дата

Гл. дизайнер

Дерова Алина



Наименование листа

Визуализация санузел большой

УСЛОВНЫЕ ОБОЗНАЧЕНИЯ

ПРИМЕЧАНИЯ

Дизайн-проект дома Суфьянъярби

Визуализация санузел большой

"Эскизный дизайн-проект интерьера квартиры"



Стадия	Лист	Листов
ЭП	66	73
	Подп.	Дата

Гл. дизайнер

Дерова Алина

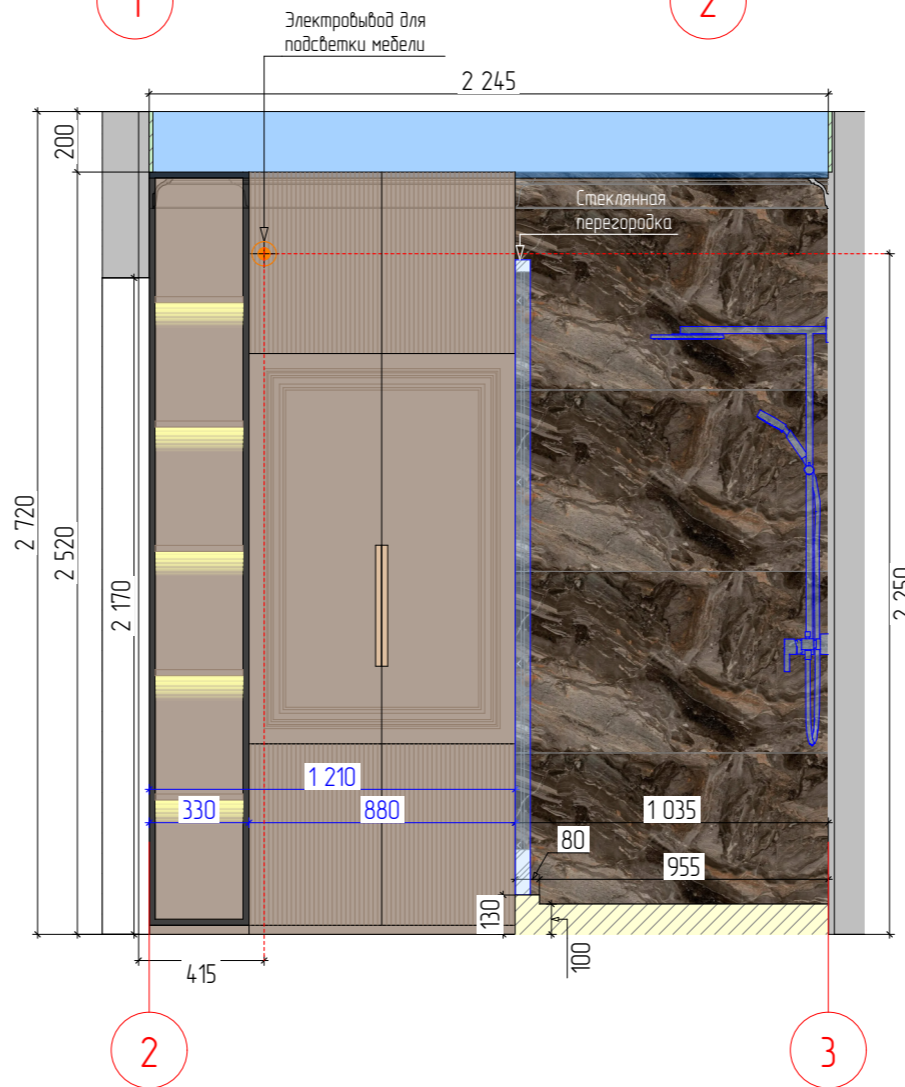
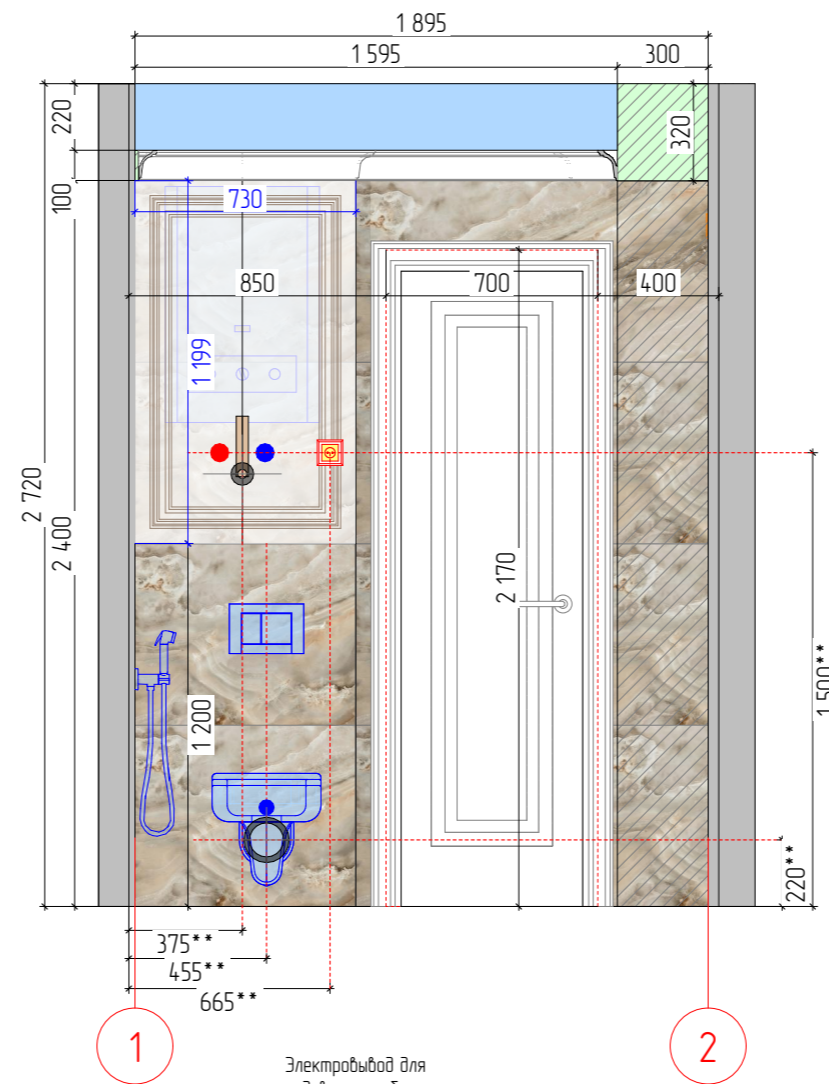
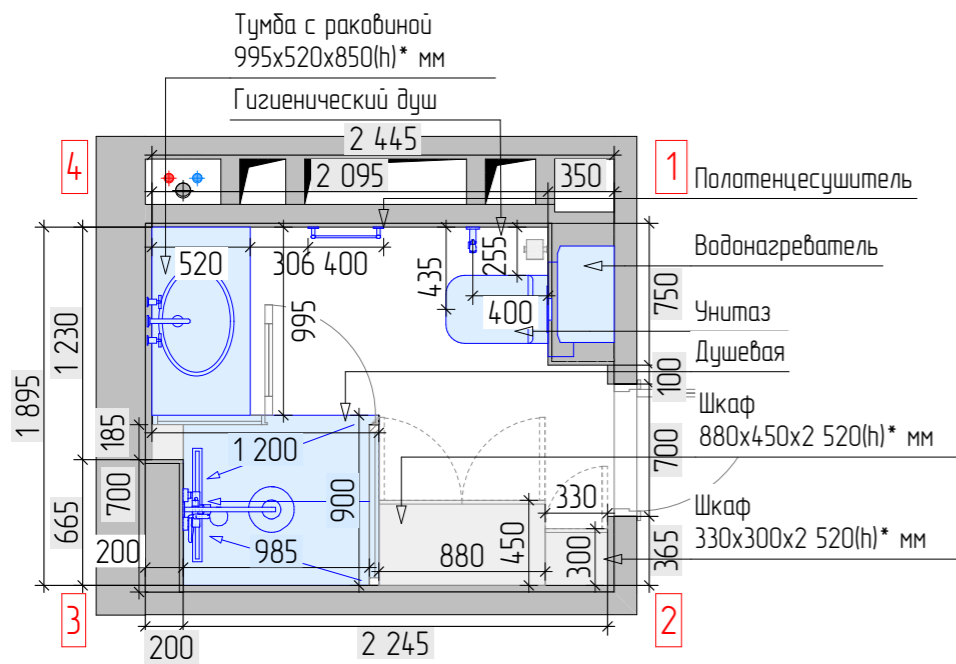

Наименование листа

Развертка санузел большой

УСЛОВНЫЕ ОБОЗНАЧЕНИЯ

	Розетка 220 V для техники
	Вывод электрокабеля для светодиодной ленты
	Вывод коммуникаций (ХВС, ГВС, канализация)
	Карниз h100мм, S=8,62 поз/м

	Сечение мебели
	Возводимые перегородки, потолки и стены
	Возводимые подиумы
	Напряжной потолок

ПРИМЕЧАНИЯ

- 1* - размеры уточнить по месту после выполнения черновых отделочных работ
- 1** - точный размер уточнить после выбора модели. Согласовать вывод со специалистом
2. При проектировании душевого поддона учесть наклон стяжки пола в сторону стёка воды. Внешний подиум смонтировать с уклоном для стёка воды
3. Вывод коммуникаций разместить согласно инструкции монтажа. Уточнить при закупке сан. техники.
4. Выключатели располагать от уровня чистого пола на высоте 900мм. Исключения указаны на чертеже.
5. Декоративные элементы разработать со специалистами, решить авторским надзором.
6. Высоту проёмов выполнить 2170* мм от уровня чистого пола. Уточнить после подбора и согласования модели дверей.
7. Внутреннее наполнение мебели разработать со специалистами.
8. Синим цветом показаны размеры мебели. Мебель разработать со специалистами, размеры уточнить.

Дизайн-проект дома Сувантярви

Развертка санузел большой

"Эскизный дизайн-проект интерьера квартиры"

AD
DESIGN

Стадия	Лист	Листов
ЭП	67	73
	Подп.	Дата

Гл. дизайнер

Дерова Алина

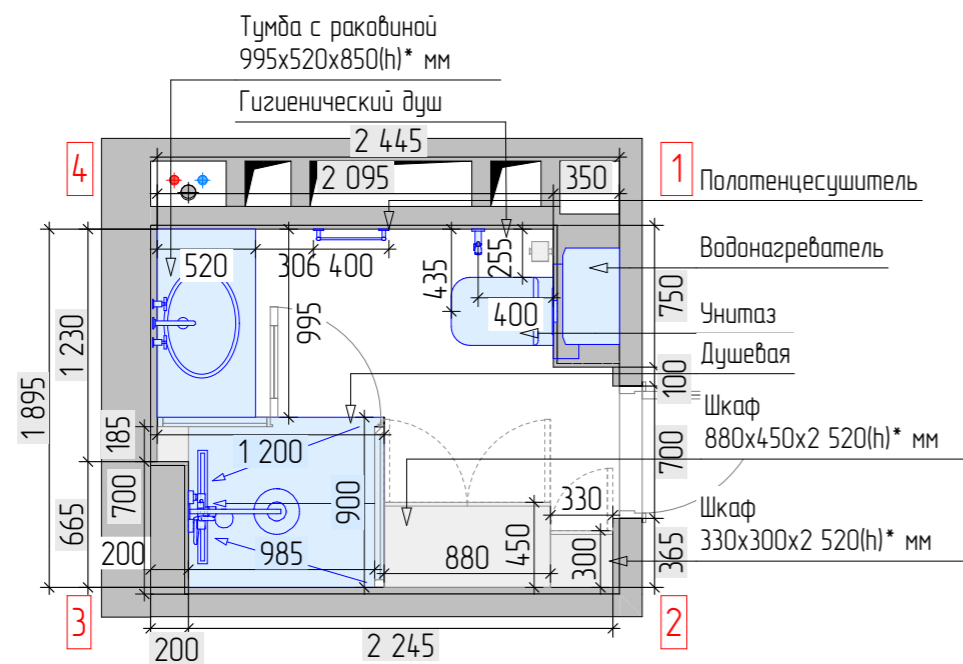

Выход для полотенцесушителя.
Точное расположение
по инструкции монтажа выбранной модели

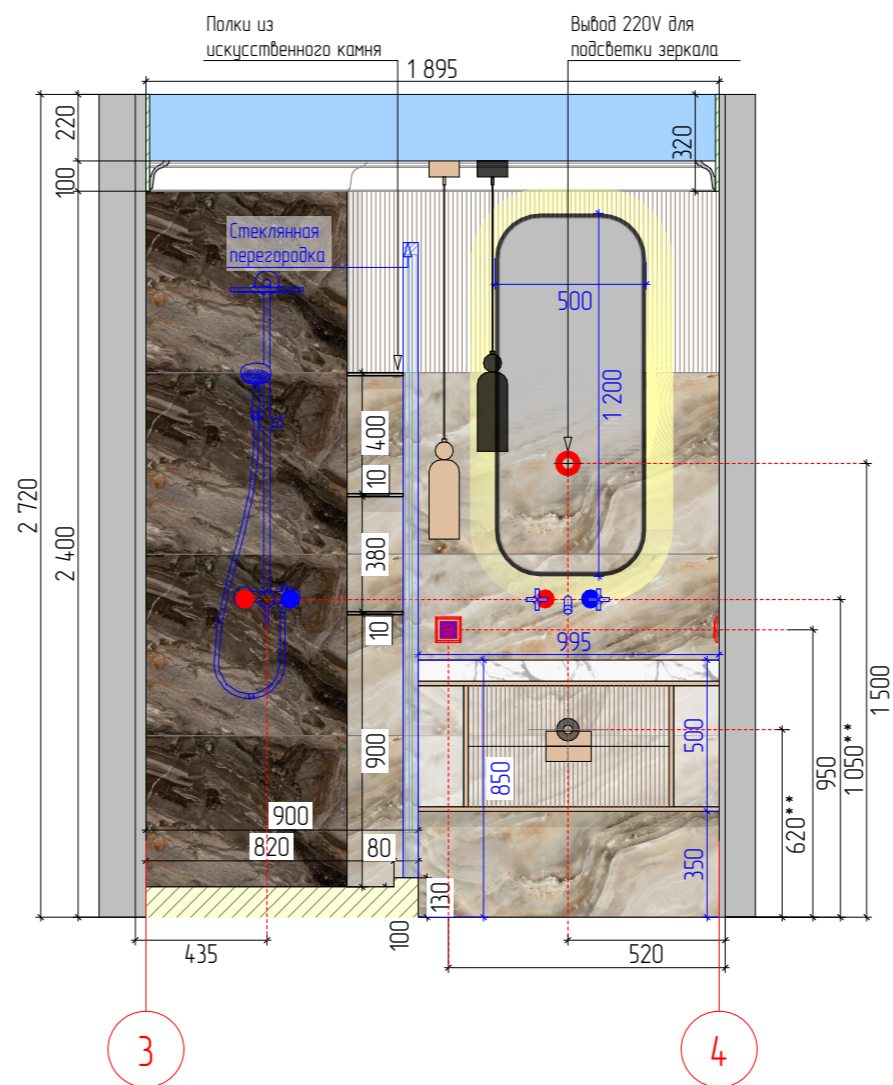
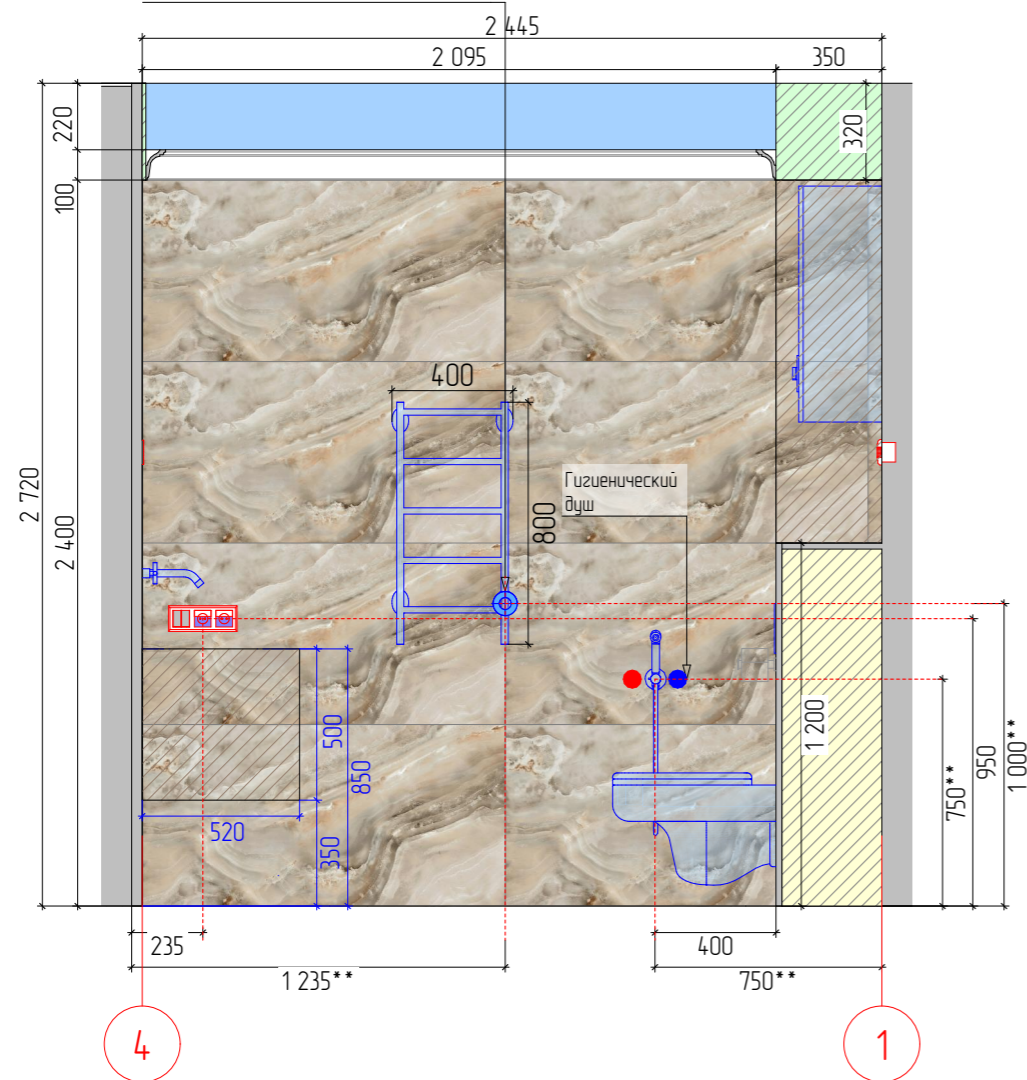

Наименование листа

Развертка санузел большой

УСЛОВНЫЕ ОБОЗНАЧЕНИЯ

	Разетка 220 V, влагозащищенная
	Евроразетка
	Выход 220 V
	Выход коммуникаций (ХВС, ГВС, канализация)
	Выключатель двухклавишный
	Карниз h100мм, S=8,62 пог/м

	Сечение мебели
	Возводимые перегородки, потолки и стены
	Возводимые подиумы
	Натяжной потолок

ПРИМЕЧАНИЯ

- * - размеры уточнить по месту после выполнения черновых отделочных работ
- ** - точный размер уточнить после выбора модели. Согласовать вывод со специалистом
- При проектировании душевого поддона учесть наклон стяжки пола в сторону стока воды. Внешний подиум смонтировать с уклоном для стока воды
- Выход коммуникаций разместить согласно инструкции монтажа. Уточнить при закупке сан. техники.
- Выключатели располагать от уровня чистого пола на высоте 900мм. Исключения указаны на чертеже.
- Декоративные элементы разработать со специалистами, решить авторским надзором.
- Высоту проемов выполнить 2170* мм от уровня чистого пола. Уточнить после подбора и согласования модели дверей.
- Внутреннее наполнение мебели разработать со специалистами.
- Синим цветом показаны размеры мебели. Мебель разработать со специалистами, размеры уточнить.

Дизайн-проект дома Сувантоярви

Развертка санузел большой

"Эскизный дизайн-проект интерьера квартиры"

	Стадия	Лист	Листов
	ЭП	68	73
		Подп.	Дата
Гл. дизайнер	Дерова Алина		

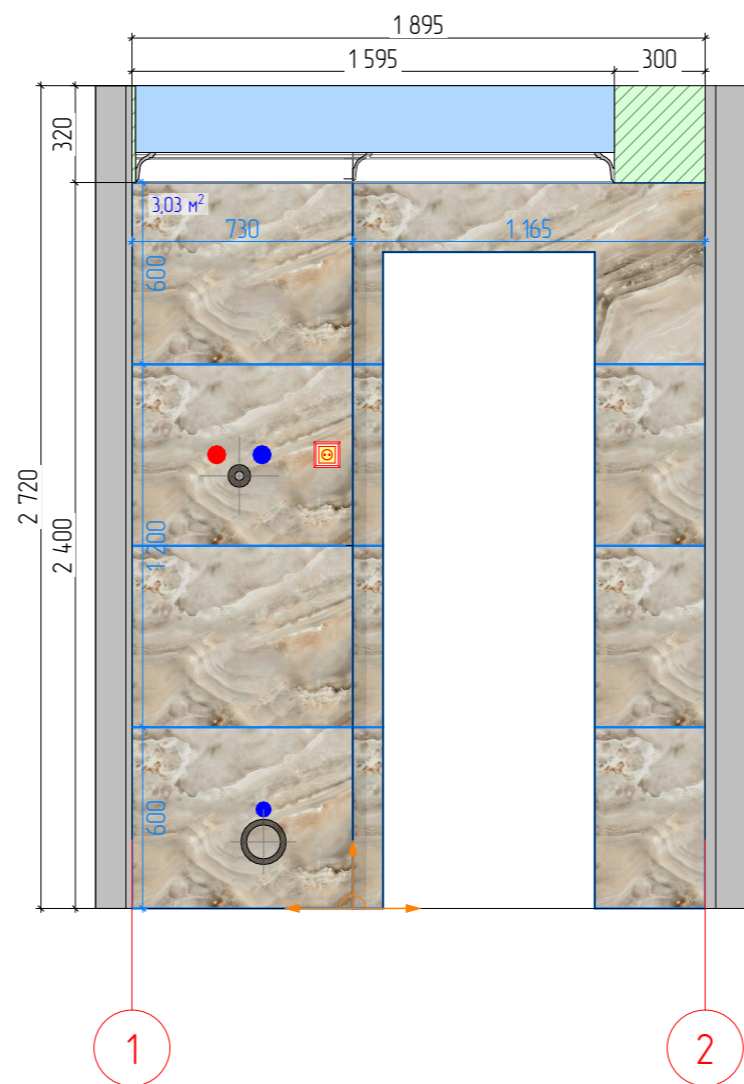
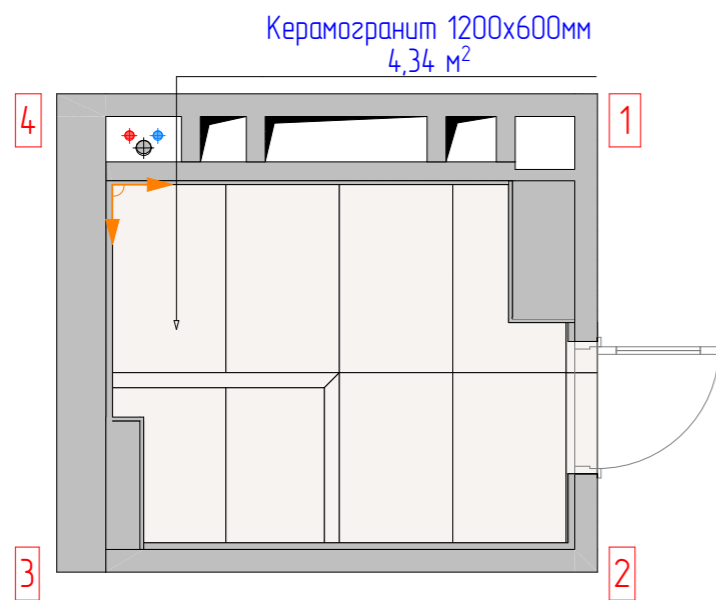

Наименование листа

Развертка санузел большой раскладка плитки

УСЛОВНЫЕ ОБОЗНАЧЕНИЯ

	Керамогранит №4 размер 1200x600мм S=11,54м ²
	Керамогранит №5 размер 1200x600мм S=4,42м ²
	Разетка 220 V для техники
	Вывод электрокабеля для светодиодной ленты
	Вывод коммуникаций (ХВС, ГВС, канализация)
	Карниз h100мм, S=8,62 пог/м
	Линия начала укладки плитки

	Возводимые перегородки, потолки и стены
	Возводимые подиумы
	Натяжной потолок

ПРИМЕЧАНИЯ

- * - размеры уточнить по месту после выполнения черновых отделочных работ
- ** - точный размер уточнить после выбора модели. Согласовать вывод со специалистом
- При проектировании душевого поддона учесть наклон стяжки пола в сторону стёка воды. Внешний подиум смонтировать с уклоном для стёка воды
- Вывод коммуникаций разместить согласно инструкции монтажа. Уточнить при закупке сан. техники.
- Выключатели располагать от уровня чистого пола на высоте 900мм. Исключения указаны на чертеже.
- Декоративные элементы разработать со специалистами, решить авторским надзором.
- Высоту проёмов выполнить 2170* мм от уровня чистого пола. Уточнить после подбора и согласования модели дверей.
- Внутреннее наполнение мебели разработать со специалистами.
- Синим цветом показаны размеры мебели. Мебель разработать со специалистами, размеры уточнить.

Дизайн-проект дома Сувантъярви

Развертка санузел большой раскладка плитки

"Эскизный дизайн-проект интерьера квартиры"

	Стадия	Лист	Листов
	ЭП	69	73
Гл. дизайнер	Дерова Алина	Подп.	Дата

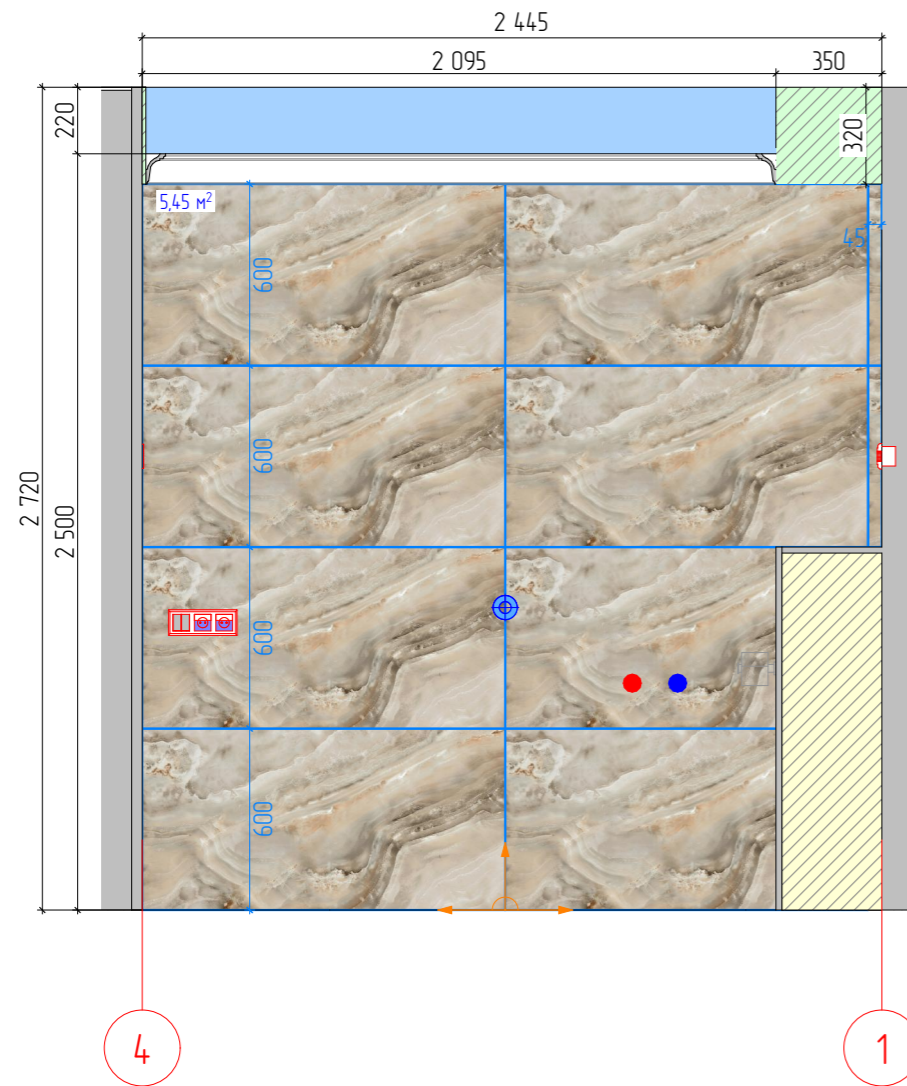
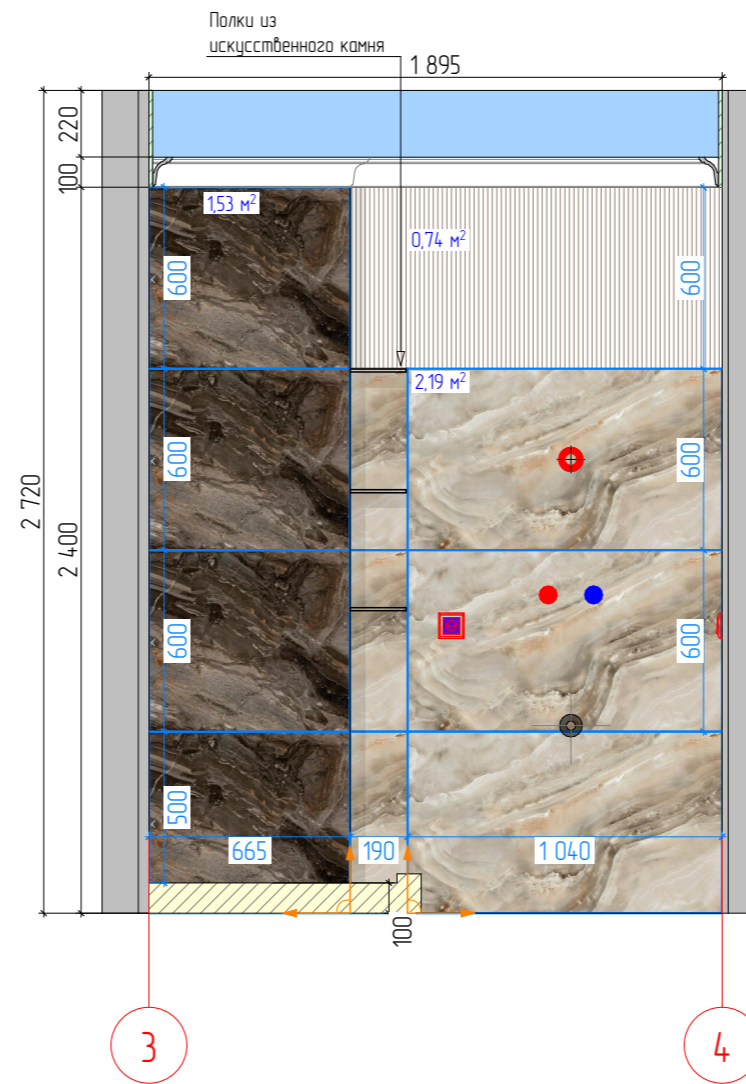
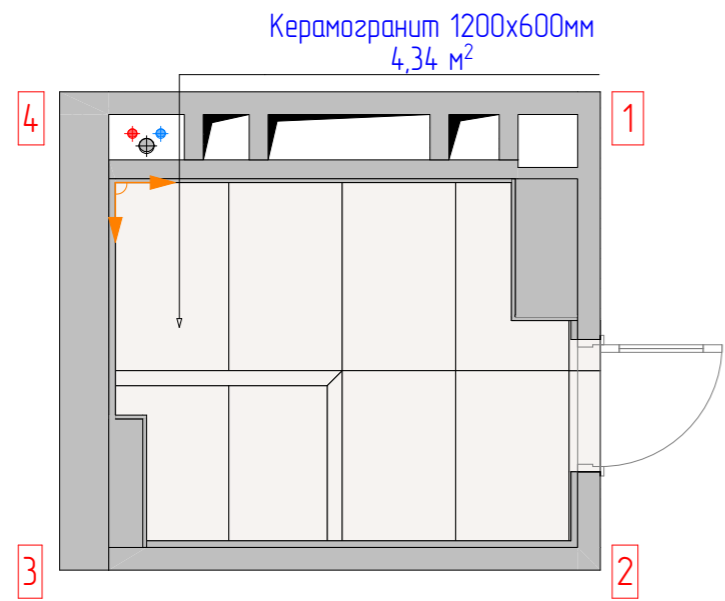







Наименование листа	
Развертка санузел большой раскладка плитки	
УСЛОВНЫЕ ОБОЗНАЧЕНИЯ	
	Керамогранит №4 размер 1200x600мм S=11,54м²
	Керамогранит №5 размер 1200x600мм S=4,42м²
	МДФ панель №3 фрезерованная S=0,74м²
	Разетка 220 V, влагозащищенная
	Евроразетка
	Выход 220 V
	Выход коммуникаций (ХВС, ГВС, канализация)
	Выключатель двухклавишный
	Карниз h100мм, S=8,62 пог/м
	Линия начала укладки плитки
	Возводимые перегородки, потолки и стены
	Возводимые подиумы
	Натяжной потолок

ПРИМЕЧАНИЯ	
1. * - размеры уточнить по месту после выполнения черновых отделочных работ	
** - точный размер уточнить после выбора модели. Согласовать вывод со специалистом	
2. При проектировании душевого поддона учесть наклон стяжки пола в сторону стока воды. Внешний подиум смонтировать с уклоном для стока воды	
3. Вывод коммуникаций разместить согласно инструкции монтажа. Уточнить при закупке сан. техники.	
4. Выключатели располагать от уровня чистого пола на высоте 900мм. Исключения указаны на чертеже.	
5. Декоративные элементы разработать со специалистами, решить авторским надзором.	
6. Высоту проемов выполнить 2170* мм от уровня чистого пола. Уточнить после подбора и согласования модели дверей.	
7. Внутреннее наполнение мебели разработать со специалистами.	
8. Синим цветом показаны размеры мебели. Мебель разработать со специалистами, размеры уточнить.	

Дизайн-проект дома Сувантярви			
Развертка санузел большой раскладка плитки			
"Эскизный дизайн-проект интерьера квартиры"			
	Стадия	Лист	Листов
	ЭП	70	73
		Подп.	Дата
Гл. дизайнер	Дерова Алина		

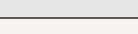
Ведомость отделочных материалов.

№	Обозначение	Наименование	Кол-во	Примечание
Пол:				
1		Пробковый компенсатор	3,2	пог/м
2		Кварцвинил №1 укладкой "английская ёлочка"	37,32 м ²	м ² укладки
3		Кварцвинил №2 укладкой "1/3"	8,66 м ²	м ² укладки
4		Керамогранит №1 600x1 200мм	35,32 м ²	м ² укладки
5		Керамогранит №2 600x600мм	1,61 м ²	м ² укладки
6		Керамогранит №3 600x1 200мм	4,34 м ²	м ² укладки
7		Плинтус	40,33 м ²	пог/м
Потолок:				
8	①	Потолок №1. Выравнивание потолка	5,16 м ²	м ²
9	②	Потолок №2. Натяжной потолок опустить на 100мм от плиты перекрытия	68,45 м ²	м ²
10	③	Потолок №3. ГКЛВ опустить на 120мм от плиты перекрытия	0,16 м ²	м ²
11	④	Потолок №4. ГКЛВ опустить на 200мм от плиты перекрытия	7,74 м ²	м ²
12	⑤	Потолок №5. Натяжной потолок опустить на 220мм от плиты перекрытия	3,73 м ²	м ²
13	⑥	Потолок №6. ГКЛВ опустить на 320мм от плиты перекрытия	0,76 м ²	м ²
14	⑦	Потолок №7. Деревянная панель	0,66 м ²	м ²
15		Карниз h100мм	77 м ²	пог/м

Ведомость отделочных материалов.

№	Обозначение	Наименование	Помещение	Кол-во	Примечание
Стены:					
16		Декоративная штукатурка	Холл, Гостиная	18,25	м ²
17		Деревянные панели №1	Холл Санузел мал	13,31	м ²
18		Деревянная панель фрезерованная	Холл	1,55	м ²
19		Слэб керамогранита №1 (черный)	Холл Спальня	3,58	м ²
20		Декоративное покрытие тонкослойное с эффектом шелка	Детская Спальня	75,43	м ²
21		Фреска	Детская	5,51	м ²
22		МДФ панель №2 фрезерованная	Детская	1,53	м ²
23		Керамогранит №3 размер 600x600мм	Санузел маленький	6	м ²
24		Керамогранит №3 размер 600x600мм	Санузел маленький	2,87	м ²
25		Облицовочный кирпич	Балконы	15,77	м ²
26		Фасадная краска толстослойная	Балконы	3,8	м ²
27		Керамогранит №1 размер 1200x600мм	Кухня-гостиная	9,43	м ²
28		МДФ панель №1 фрезерованная	Кухня-гостиная	1,5	м ²
29		Деревянные панели №2	Спальня	5	м ²
30		Керамогранит №4 размер 1200x600мм	Санузел большой	11,54	м ²
31		Керамогранит №5 размер 1200x600мм	Санузел большой	4,42	м ²
32		МДФ панель №3 фрезерованная	Санузел большой	0,74	м ²
33		Молдинг №1-ширина 40мм	Холл, Детская, Гостиная, Спальня	61,92	пог/м
34		Молдинг №2-ширина 25мм	Спальня	19,52	пог/м
35		AD301-15 угловой элемент PerFect-ArtFlex	Холл, Детская, Гостиная	7	шт

Наименование листа

Ведомость отделочных материалов

УСЛОВНЫЕ ОБОЗНАЧЕНИЯ

ПРИМЕЧАНИЯ

1. Ведомость отделочных материалов посчитана без запаса, рекомендуем сделать запас материалов 5-10%.

Дизайн-проект дома Сувантоярви

Ведомость отделочных материалов

"Эскизный дизайн-проект интерьера квартиры"











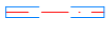





Стадия	Лист	Листов
ЭП	71	73
	Подп.	Дата

Гл. дизайнер

Дерова Алина

Ведомость электрооборудования

№	Обозначение	Наименование	Помещение	Кол-во	Примечание
1		Светодиодная подсветка	Холл, Гостиная Детская, Спальня	5,75	пог/м
2		Трековый шинопровод встроенный	Холл, Гостиная	9,7	пог/м
3		Точечный светильник встраиваемый	Холл, Санузел мал Гардеробная	7	шт
4		Точечный светильник накладной, софит	Кухня	4	шт
5		Люстра №1	Кухня- Гостиная	1	шт
6		Подвесной светильник №1	Кухня- Гостиная	5	шт
7		Встроенный спот №1.	Холл, Коридор, Балкон №1, Балкон №2	8	шт
8		Люстра №2	Душевая	1	шт
9		Подвесной светильник №2	Душевая	2	шт
10		Люстра №3	Спальня	1	шт
11		Подвесной светильник №3	Спальня	2	шт
12		Люстра №4	Детская	комп из 3шт	шт
13		Подвесной светильник №4	Детская	комп из 5шт	шт
14		Бра №1	Гостиная	1	шт
15		Бра №2	Спальня	2	шт
16		Бра №3	Санузел бол	1	шт

Наименование листа

Ведомость отделочных материалов

УСЛОВНЫЕ ОБОЗНАЧЕНИЯ

ПРИМЕЧАНИЯ

1. Ведомость отделочных материалов посчитана без запаса, рекомендуем сделать запас материалов 5-10%.

Дизайн-проект дома Сувантъярви

Ведомость отделочных материалов

"Эскизный дизайн-проект интерьера квартиры"



Стадия	Лист	Листов
ЭП	72	73
	Подп.	Дата

Гл. дизайнер

Дерова Алина

рамка	блок1	блок2	блок3	блок4	кол-во	примечание
	выключатель одноклавишный	----	----	----	3 шт	балконы, спальня
	выключатель двухклавишный	----	----	----	2 шт	холл
	перекрестный переключатель одноклавишный	----	----	----	1 шт	спальня
	проходной переключатель двухклавишный	----	----	----	1 шт	детская
	мастер клавиша	----	----	----	1 шт	холл
	розетка 220V с заземлением	----	----	----	8 шт	холл, детская гостиная, спальня, гардероб
	евророзетка	----	----	----	1 шт	санузел бол
	розетка 220V с заземлением	розетка 220V с заземлением	----	----	10 шт	холл, детская гостиная, спальня, гардероб, балконы
	розетка 220V с заземлением	розетка 220V с заземлением	розетка 220V с заземлением	----	3 шт	детская, кухня, гостиная
	розетка 220V с заземлением для техники	----	----	----	3 шт	холл, кухня, санузел бол
	розетка 220V с заземлением для техники	розетка 220V с заземлением для техники	----	----	2 шт	холл, кухня,
	розетка 220V с заземлением для техники	розетка 220V с заземлением для техники	розетка 220V с заземлением для техники	----	1 шт	кухня
	розетка 220V с заземлением	интернет розетка двойная	----	----	1 шт	детская
	розетка 220V с заземлением	розетка 220V с заземлением	интернет розетка двойная	----	3 шт	детская, гостиная, спальня
	проходной переключатель одноклавишный	выключатель одноклавишный	----	----	1 шт	холл
	выключатель одноклавишный	розетка влагозащищенная с заземлением	----	----	1 шт	санузел мал
	розетка 220V с заземлением	розетка 220V с заземлением	выключатель одноклавишный	----	1 шт	спальня
	проходной переключатель двухклавишный	розетка 220V с заземлением	розетка 220V с заземлением	----	1 шт	детская
	выключатель двухклавишный	розетка влагозащищенная с заземлением	розетка влагозащищенная с заземлением	----	1 шт	санузел бол
	выключатель одноклавишный	розетка 220V с заземлением	розетка 220V с заземлением	розетка 220V с заземлением	1 шт	кухня
	перекрестный переключатель одноклавишный	выключатель двухклавишный	розетка 220V с заземлением	розетка 220V с заземлением	2 шт	спальня
	выключатель двухклавишный	выключатель двухклавишный	выключатель одноклавишный	проходной переключатель одноклавишный	1 шт	гостиная

обозначение	наименование	кол-во
	выключатель одноклавишный	8 шт
	выключатель двухклавишный	7 шт
	переключатель одноклавишный проходной	2 шт
	переключатель двухклавишный проходной	2 шт
	переключатель одноклавишный перекрестный	3 шт
	розетка 220V с заземлением	55 шт
	розетка 220V с заземлением влагозащищенная	3 шт
	евророзетка	1 шт
	интернет розетка двойная	4 шт
	мастер клавиша	1 шт
	Регулятор теплого пола	7 шт
	Выход 220V	11 шт
	Выход для полотенцесушителя	1 шт
	Выход слаботочного кабеля	1 шт
	Выход интернет кабеля	1 шт
	Электровывод для светодиодной ленты	11 шт
	Электровывод для варочной поверхности	1 шт
	Рамка на 1 пост	20 шт
	Рамка на 2 поста	15 шт
	Рамка на 3 поста	10 шт
	Рамка на 4 поста	4 шт

Наименование листа

Ведомость электрооборудования

УСЛОВНЫЕ ОБОЗНАЧЕНИЯ

ПРИМЕЧАНИЯ

Дизайн-проект дома Сувантюрви

Ведомость электрооборудования

"Эскизный дизайн-проект интерьера квартиры"



Гл. дизайнер

Дерова Алина

Стадия	Лист	Листов
ЭП	73	73
	Подп.	Дата