



Дизайн проект интерьера квартиры

ВЕДОМОСТЬ РАБОЧИХ ЧЕРТЕЖЕЙ	
№ Листа	Наименование
01	План обмера помещений.
02	План разверток к обмерному плану
03	Виды к обмерному плану
04	Виды к обмерному плану
05	План демонтажа стен и элементов
06	План монтажа стен и элементов.
07	План помещений после перепланировки.
08	План расстановки мебели и сантехники
09	План-схема открывания дверей и габариты проемов
10	Схема размещения сан. тех. оборудования, канализации, ХВС, ГВС.
11	План отделки стен
12	План размещения розеток и электрооборудования
13	План размещения розеток и электрооборудования с мебелью.
14	План размещения приборов отопления, теплого пола и терморегуляторов
15	План размещения светильников и выключателей
16	План размещения светильников на потолке
17	План размещения групп включения освещения.
18	Общий план полов
19	План потолка
20	План оформления потолка



Наименование листа

Визуализация санузел большой

УСЛОВНЫЕ ОБОЗНАЧЕНИЯ

ПРИМЕЧАНИЯ

Дизайн-проект дома Сувантоярви

Визуализация санузел большой

"Эскизный дизайн-проект интерьера квартиры"



Стадия	Лист	Листов
ЭП	01	73
	Подп.	Дата

Гл. дизайнер

Дерова Алина



Наименование листа

Визуализация санузел большой

УСЛОВНЫЕ ОБОЗНАЧЕНИЯ

ПРИМЕЧАНИЯ

Дизайн-проект дома Сувантюрви

Визуализация санузел большой

"Эскизный дизайн-проект интерьера квартиры"



Стадия	Лист	Листов
эп	02	30
	Подп.	Дата

Гл. дизайнер

Дерова Алина



Наименование листа

Визуализация санузел большой

УСЛОВНЫЕ ОБОЗНАЧЕНИЯ

ПРИМЕЧАНИЯ

Дизайн-проект дома Сувантюрби

Визуализация санузел большой

"Эскизный дизайн-проект интерьера квартиры"



Стадия	Лист	Листов
--------	------	--------

эп	03	30
----	----	----

Подп.	Дата
-------	------

Гл. дизайнер

Дерова Алина



Наименование листа

Визуализация мастер спальни

УСЛОВНЫЕ ОБОЗНАЧЕНИЯ

ПРИМЕЧАНИЯ

Дизайн-проект дома Сувантоярви

Визуализация мастер спальни

"Эскизный дизайн-проект интерьера квартиры"



Стадия	Лист	Листов
эп	04	30
	Подп.	Дата

Гл. дизайнер

Дерова Алина



Наименование листа

Визуализация мастер спальни

УСЛОВНЫЕ ОБОЗНАЧЕНИЯ

ПРИМЕЧАНИЯ

Дизайн-проект дома Сувантоярви

Визуализация мастер спальни

"Эскизный дизайн-проект интерьера квартиры"



Стадия	Лист	Листов
эп	05	30
	Подп.	Дата

Гл. дизайнер

Дерова Алина



Наименование листа

Визуализация мастер спальни

УСЛОВНЫЕ ОБОЗНАЧЕНИЯ

ПРИМЕЧАНИЯ

Дизайн-проект дома Сувантоярви

Визуализация мастер спальни

"Эскизный дизайн-проект интерьера квартиры"



Стадия	Лист	Листов
эп	06	30
	Подп.	Дата

Гл. дизайнер

Дерова Алина



Наименование листа

Визуализация мастер спальни

УСЛОВНЫЕ ОБОЗНАЧЕНИЯ

ПРИМЕЧАНИЯ

Дизайн-проект дома Суфьянъярби

Визуализация мастер спальни

"Эскизный дизайн-проект интерьера квартиры"



Стадия	Лист	Листов
эп	07	30
	Подп.	Дата

Гл. дизайнер

Дерова Алина

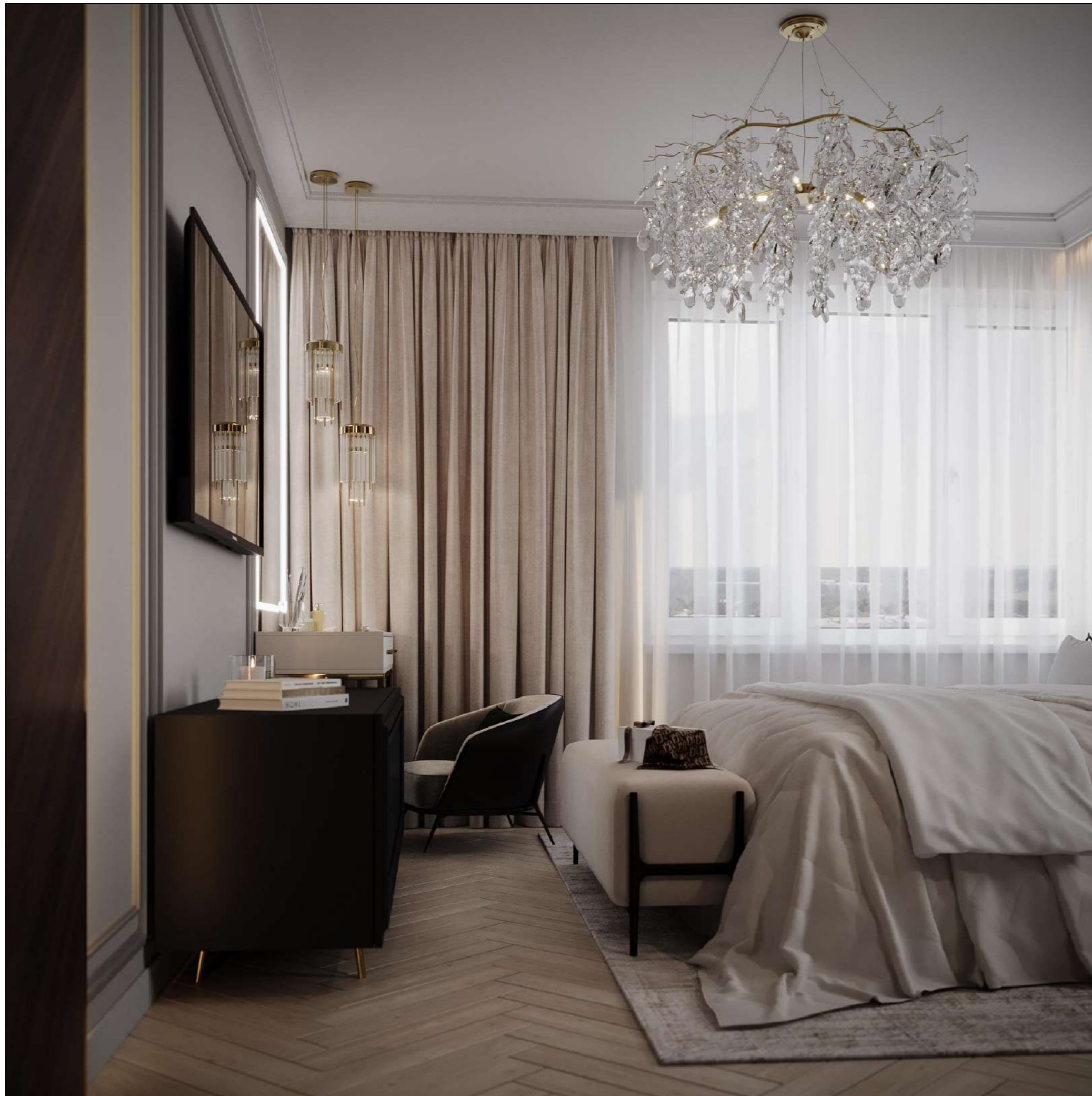

Наименование листа

Визуализация мастер спальни

УСЛОВНЫЕ ОБОЗНАЧЕНИЯ

ПРИМЕЧАНИЯ

Дизайн-проект дома Сувантоярви

Визуализация мастер спальни

"Эскизный дизайн-проект интерьера квартиры"



Стадия	Лист	Листов
эп	08	30
	Подп.	Дата

Гл. дизайнер

Дерова Алина

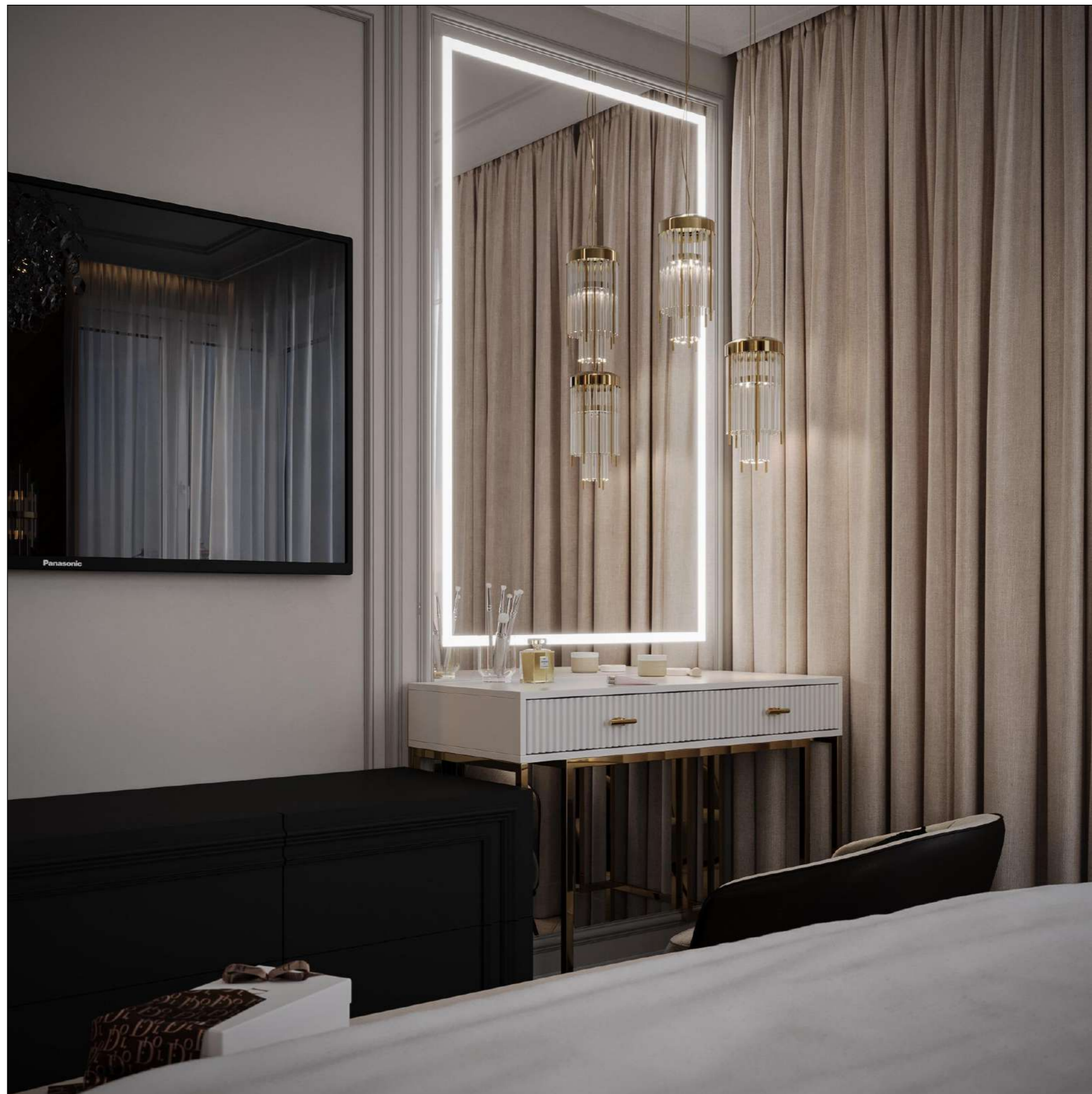

Наименование листа

Визуализация мастер спальни

УСЛОВНЫЕ ОБОЗНАЧЕНИЯ

ПРИМЕЧАНИЯ

Дизайн-проект дома Сувантоярви

Визуализация мастер спальни

"Эскизный дизайн-проект интерьера квартиры"



Стадия	Лист	Листов
эп	09	30
	Подп.	Дата

Гл. дизайнер

Дерова Алина



Наименование листа

Визуализация кухня-гостиная

УСЛОВНЫЕ ОБОЗНАЧЕНИЯ

ПРИМЕЧАНИЯ

Дизайн-проект дома Сувантюрби

Визуализация кухня-гостиная

"Эскизный дизайн-проект интерьера квартиры"



Стадия	Лист	Листов
эп	10	30
	Подп.	Дата

Гл. дизайнер

Дерова Алина



Наименование листа

Визуализация кухня-гостиная

УСЛОВНЫЕ ОБОЗНАЧЕНИЯ

ПРИМЕЧАНИЯ

Дизайн-проект дома Сувантюрби

Визуализация кухня-гостиная

"Эскизный дизайн-проект интерьера квартиры"



Стадия	Лист	Листов
ЭП	11	30
	Подп.	Дата

Гл. дизайнер

Дерова Алина



Наименование листа

Визуализация кухня-гостиная

УСЛОВНЫЕ ОБОЗНАЧЕНИЯ

ПРИМЕЧАНИЯ

Дизайн-проект дома Сувантюрви

Визуализация кухня-гостиная

"Эскизный дизайн-проект интерьера квартиры"



Стадия	Лист	Листов
--------	------	--------

эп	12	30
----	----	----

Подп.	Дата
-------	------

Гл. дизайнер

Дерова Алина



Наименование листа

Визуализация кухня-гостиная

УСЛОВНЫЕ ОБОЗНАЧЕНИЯ

ПРИМЕЧАНИЯ

Дизайн-проект дома Сувантюрви

Визуализация кухня-гостиная

"Эскизный дизайн-проект интерьера квартиры"



Стадия	Лист	Листов
эп	13	30
	Подп.	Дата

Гл. дизайнер

Дерова Алина



Наименование листа

Визуализация кухня-гостиная

УСЛОВНЫЕ ОБОЗНАЧЕНИЯ

ПРИМЕЧАНИЯ

Дизайн-проект дома Сувантюрви

Визуализация кухня-гостиная

"Эскизный дизайн-проект интерьера квартиры"



Стадия	Лист	Листов
эп	14	30
	Подп.	Дата

Гл. дизайнер

Дерова Алина



Наименование листа

Визуализация кухня-гостиная

УСЛОВНЫЕ ОБОЗНАЧЕНИЯ

ПРИМЕЧАНИЯ

Дизайн-проект дома Сувантюрви

Визуализация кухня-гостиная

"Эскизный дизайн-проект интерьера квартиры"



Стадия	Лист	Листов
эп	15	30
	Подп.	Дата

Гл. дизайнер

Дерова Алина



Наименование листа

Визуализация кухня-гостиная

УСЛОВНЫЕ ОБОЗНАЧЕНИЯ

ПРИМЕЧАНИЯ

Дизайн-проект дома Сувантюрви

Визуализация кухня-гостиная

"Эскизный дизайн-проект интерьера квартиры"



Стадия	Лист	Листов
--------	------	--------

эп	16	30
----	----	----

Подп.	Дата
-------	------

Гл. дизайнер

Дерова Алина



Наименование листа

Визуализация кухня-гостиная

УСЛОВНЫЕ ОБОЗНАЧЕНИЯ

ПРИМЕЧАНИЯ

Дизайн-проект дома Сувантюрви

Визуализация кухня-гостиная

"Эскизный дизайн-проект интерьера квартиры"



Стадия	Лист	Листов
эп	17	30
	Подп.	Дата

Гл. дизайнер

Дерова Алина

Наименование листа

Визуализация балкон при детской

УСЛОВНЫЕ ОБОЗНАЧЕНИЯ



ПРИМЕЧАНИЯ

Дизайн-проект дома Сувантъярви

Визуализация балкон при детской

"Эскизный дизайн-проект интерьера квартиры"



Стадия Лист Листов

эп 18 30

Подп. Дата

Гл. дизайнер Дерава Алина



Наименование листа

Визуализация санузел маленький

УСЛОВНЫЕ ОБОЗНАЧЕНИЯ

ПРИМЕЧАНИЯ

Дизайн-проект дома Сувантюрби

Визуализация санузел маленький

"Эскизный дизайн-проект интерьера квартиры"



Стадия	Лист	Листов
эп	19	30
	Подп.	Дата

Гл. дизайнер

Дерова Алина



Наименование листа

Визуализация детская

УСЛОВНЫЕ ОБОЗНАЧЕНИЯ

ПРИМЕЧАНИЯ

Дизайн-проект дома Сувантюрби

Визуализация детская

"Эскизный дизайн-проект интерьера квартиры"



Стадия	Лист	Листов
эп	20	30
	Подп.	Дата

Гл. дизайнер

Дерова Алина



Наименование листа

Визуализация детская

УСЛОВНЫЕ ОБОЗНАЧЕНИЯ

ПРИМЕЧАНИЯ

Дизайн-проект дома Сувантюрби

Визуализация детская

"Эскизный дизайн-проект интерьера квартиры"



Стадия	Лист	Листов
эп	21	30
	Подп.	Дата

Гл. дизайнер

Дерова Алина



Наименование листа

Визуализация детская

УСЛОВНЫЕ ОБОЗНАЧЕНИЯ

ПРИМЕЧАНИЯ

Дизайн-проект дома Сувантюрби

Визуализация детская

"Эскизный дизайн-проект интерьера квартиры"



Стадия	Лист	Листов
эп	22	30
	Подп.	Дата

Гл. дизайнер

Дерова Алина



Наименование листа

Визуализация детская

УСЛОВНЫЕ ОБОЗНАЧЕНИЯ

ПРИМЕЧАНИЯ

Дизайн-проект дома Сувантоярви

Визуализация детская

"Эскизный дизайн-проект интерьера квартиры"



Стадия	Лист	Листов
эп	23	30
	Подп.	Дата

Гл. дизайнер

Дерова Алина



Наименование листа

Визуализация детская

УСЛОВНЫЕ ОБОЗНАЧЕНИЯ

ПРИМЕЧАНИЯ

Дизайн-проект дома Сувантюрви

Визуализация детская

"Эскизный дизайн-проект интерьера квартиры"



Стадия	Лист	Листов
эп	24	30
	Подп.	Дата

Гл. дизайнер

Дерова Алина



Наименование листа

Визуализация детская

УСЛОВНЫЕ ОБОЗНАЧЕНИЯ

ПРИМЕЧАНИЯ

Дизайн-проект дома Сувантюрви

Визуализация детская

"Эскизный дизайн-проект интерьера квартиры"



Стадия	Лист	Листов
эп	25	30
	Подп.	Дата

Гл. дизайнер

Дерова Алина



Наименование листа

Визуализация детская

УСЛОВНЫЕ ОБОЗНАЧЕНИЯ

ПРИМЕЧАНИЯ

Дизайн-проект дома Сувантоярви

Визуализация детская

"Эскизный дизайн-проект интерьера квартиры"



Стадия	Лист	Листов
эп	26	30
	Подп.	Дата

Гл. дизайнер

Дерова Алина



Наименование листа

Визуализация Холл

УСЛОВНЫЕ ОБОЗНАЧЕНИЯ

ПРИМЕЧАНИЯ

Дизайн-проект дома Сувантоярви

Визуализация Холл

"Эскизный дизайн-проект интерьера квартиры"



Стадия	Лист	Листов
эп	27	30
	Подп.	Дата

Гл. дизайнер

Дерова Алина



Наименование листа

Визуализация Холл

УСЛОВНЫЕ ОБОЗНАЧЕНИЯ

ПРИМЕЧАНИЯ

Дизайн-проект дома Сувантоярви

Визуализация Холл

"Эскизный дизайн-проект интерьера квартиры"



Стадия	Лист	Листов
эп	28	30
	Подп.	Дата

Гл. дизайнер

Дерова Алина



Наименование листа

Визуализация Холл

УСЛОВНЫЕ ОБОЗНАЧЕНИЯ

ПРИМЕЧАНИЯ

Дизайн-проект дома Сувантоярви

Визуализация Холл

"Эскизный дизайн-проект интерьера квартиры"



Стадия	Лист	Листов
эп	29	30
	Подп.	Дата

Гл. дизайнер

Дерова Алина

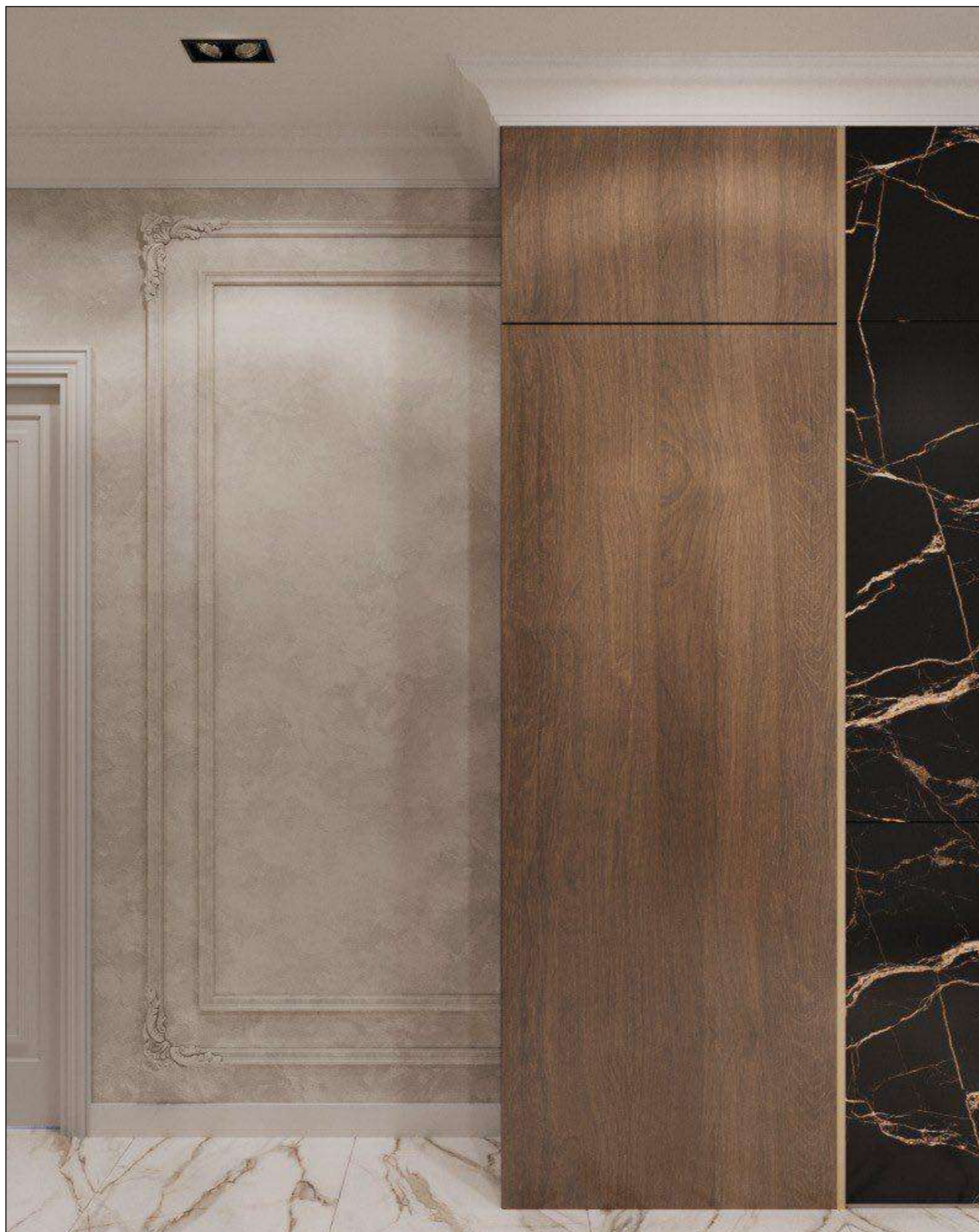

Наименование листа

Визуализация Холл

УСЛОВНЫЕ ОБОЗНАЧЕНИЯ

ПРИМЕЧАНИЯ

Дизайн-проект дома Сувантоярви

Визуализация Холл

"Эскизный дизайн-проект интерьера квартиры"



Стадия	Лист	Листов
эп	30	30
	Подп.	Дата

Гл. дизайнер

Дерова Алина

Балкон №2
08
S: 3,18 м²
H: 2 770 мм

h_{окна}=2 360*мм
h_{до подок}=370мм
h_{окна}=2 360*мм
h_{до подок}=370мм

h_{окна}=1 700мм
h_{до подок}=825мм

h_{окна}=2 360*мм
h_{до подок}=370мм

h_{окна}=1 695мм
h_{до подок}=805мм

h_{окна}=2 360мм
h_{до подок}=370мм

h_{окна}=2 360мм
h_{до подок}=370мм

Балкон №1
07
S: 5,70 м²
H: 2 770 мм

Притяжная вытяжка
h_{от пола}=1 935*мм

Существующие коммуникации
Точное размещение уточнять по месту

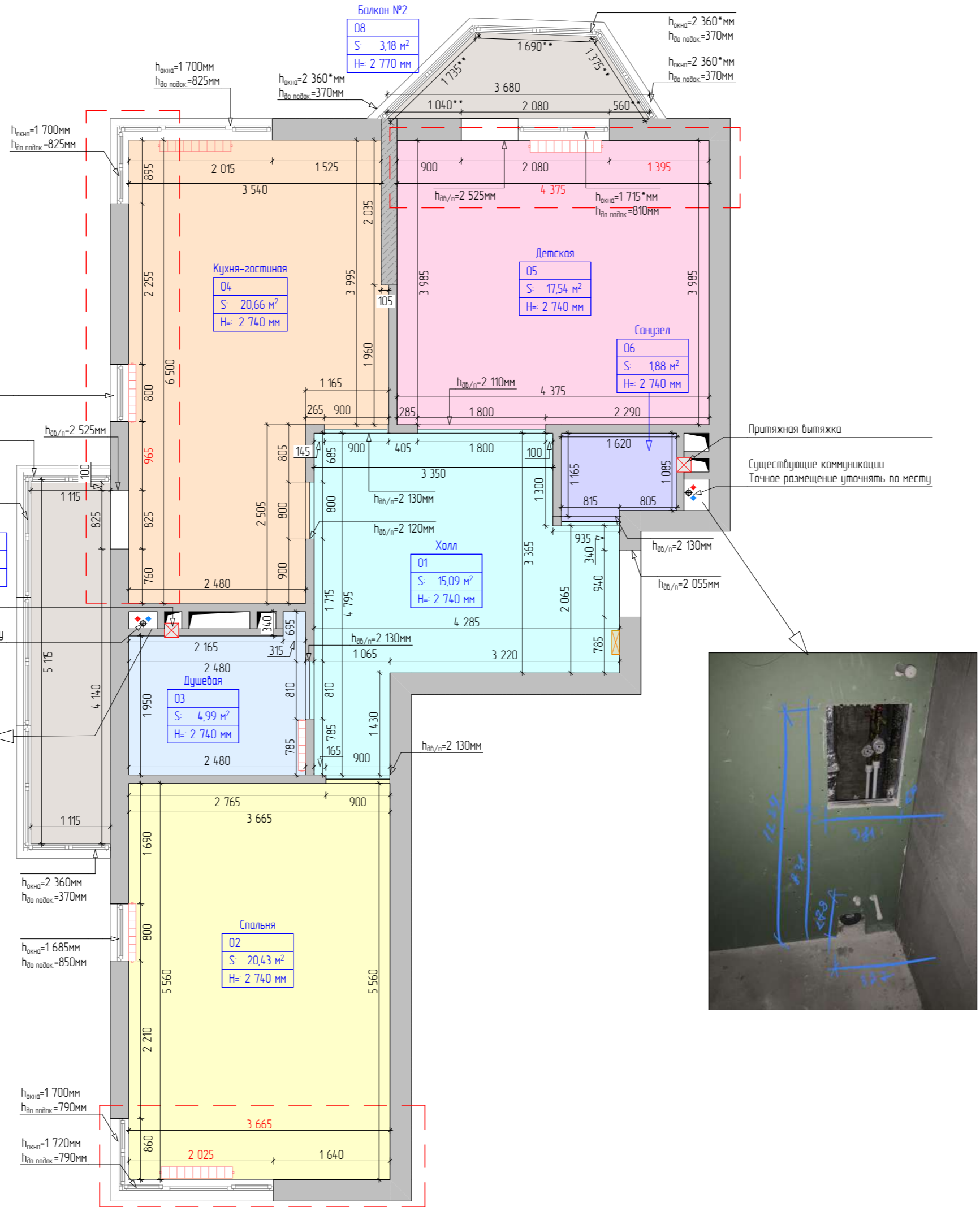

Притяжная вытяжка

Существующие коммуникации
Точное размещение уточнять по месту

h_{аб/п}=2 130мм

h_{аб/п}=2 055мм

h_{аб/п}=2 130мм



Наименование листа

План обмера помещений.

ЭСПЛИКАЦИЯ

№	Наименование	Площадь
01	Холл	15,09
02	Спальня	20,43
03	Душевая	4,99
04	Кухня-гостиная	20,66
05	Детская	17,54
06	Санузел	1,88
07	Балкон №1	5,70
08	Балкон №2	3,18
		89,47 м²

	Существующие стены
	Ребра жесткости
	Существующие коммуникации (стояки)
	Встроенная вытяжка в стене
	Радиатор отопления
	Электроштит
	Сильная кривизна стен. Точные размеры уточняются по факту!

ПРИМЕЧАНИЯ

1. Высота помещений принимаем за 2740 мм по черновому полу.
2. В помещениях отсутствует итоговая стяжка пола. Толщину устройства чистого пола определить со специалистами. (Предполагаем в основных помещениях +20мм, на балконах +40мм)
2. По факту обмера на объекте отсутствует (чистовая отделка, двери)
3. Чертеж выполнен в масштабе М1:60
4. Конструкция и толщина наружных стен, вент.каналов показано условно
5. Красными линиями обозначены кривые стены. Точные размеры уточнять по месту. На данный момент размеры даны по минимальным размерам помещения.

Дизайн-проект дома Сувантоярви

План обмера помещений.

"Эскизный дизайн-проект интерьера квартиры"



Стадия	Лист	Листов
ЭП	01	20
	Подп.	Дата

Гл. дизайнер

Дерова Алина

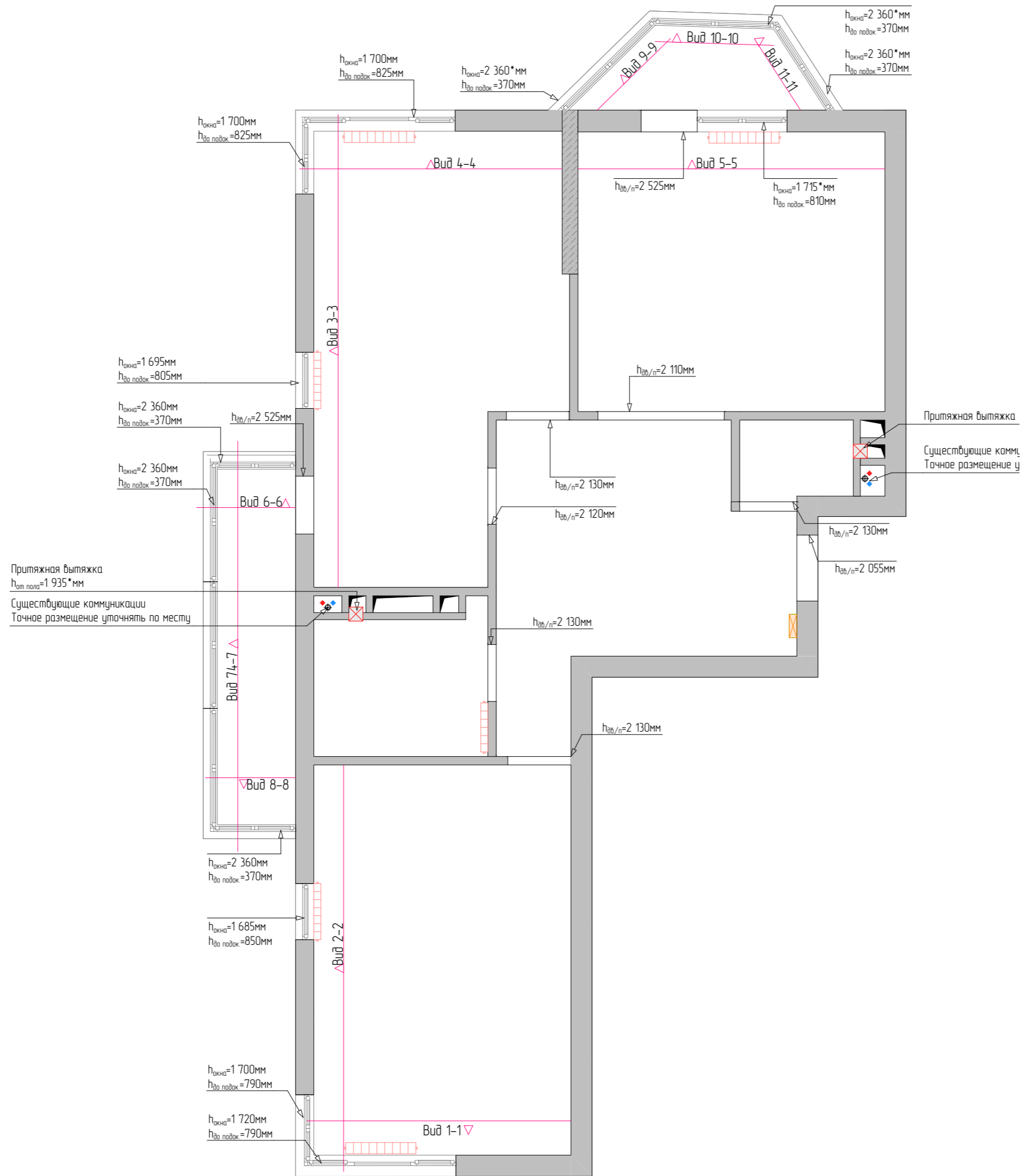

Наименование листа

План разверток к обмерному плану

УСЛОВНЫЕ ОБОЗНАЧЕНИЯ

	Существующие стены
	Ребро жесткости
	Существующие коммуникации (стояки)
	Встроенная вытяжка в стене
	Радиатор отопления
	Электрощит
	Сильная кривизна стен. Точные размеры уточнять по факту!

ПРИМЕЧАНИЯ

1. В помещениях отсутствует итоговая стяжка пола. В основных помещениях рассчитать стяжку на +20мм, на балконах +40мм
2. Высота помещений принимаем за 2740 мм
3. Размеры указаны с учетом дверных проемов
4. Чертеж выполнен в масштабе 1:160.
5. Красными линиями обозначены кривые стены. Точные размеры уточнять по месту. На данный момент размеры даны по минимальным размерам помещения.

Дизайн-проект дома Сувантъярви

План разверток к обмерному плану

"Эскизный дизайн-проект интерьера квартиры"

	Стадия	Лист	Листов
	ЭП	02	20
Гл. дизайнер	Дерова Алина	Подп.	Дата

Наименование листа

Виды к обмерному плану

УСЛОВНЫЕ ОБОЗНАЧЕНИЯ

Вид 1-1

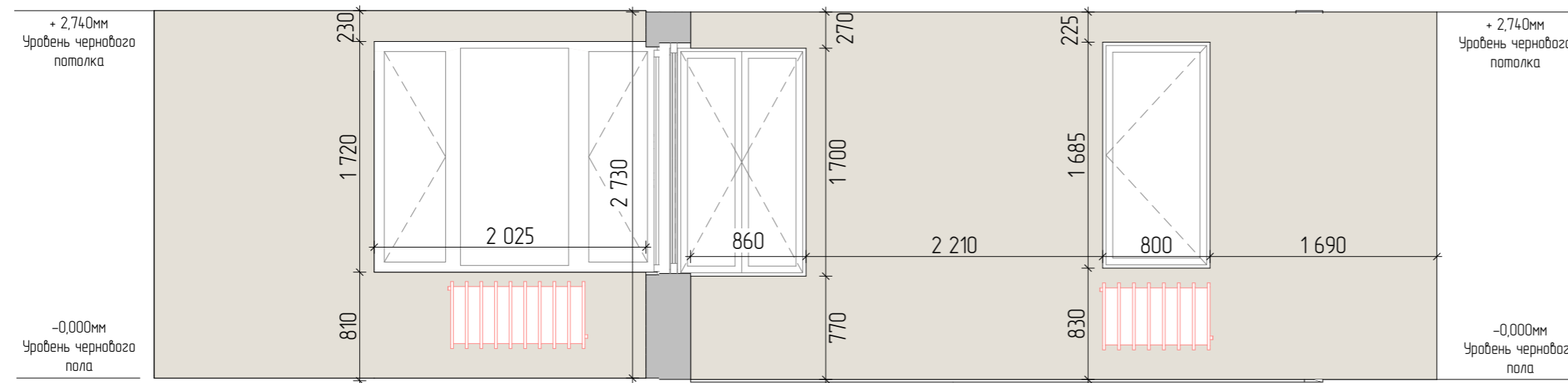

Вид 2-2

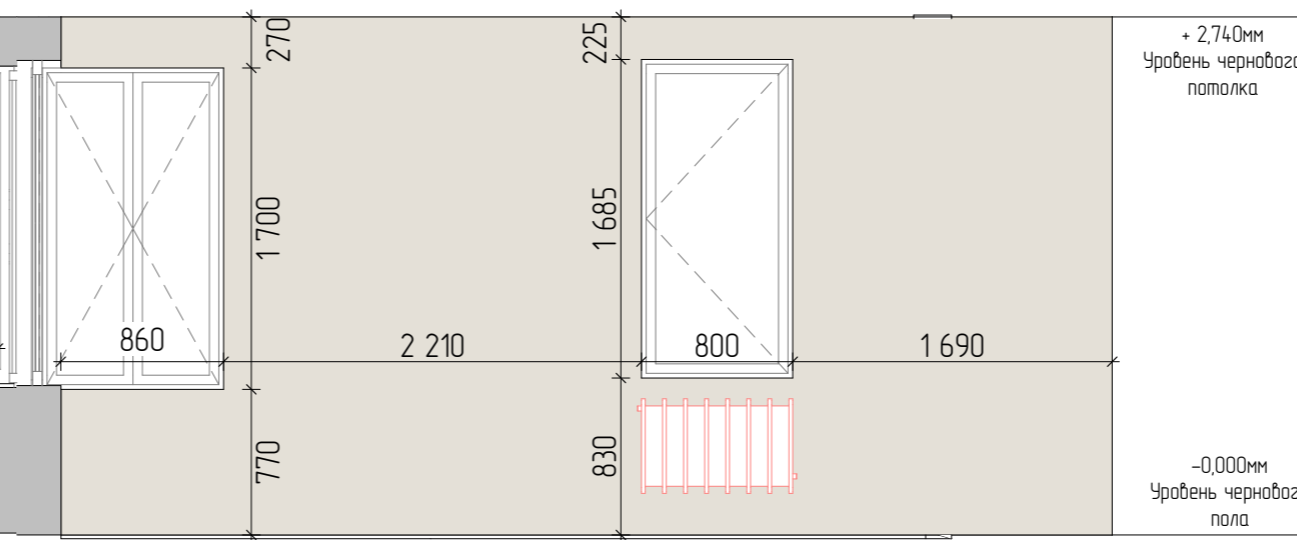

Вид 3-3

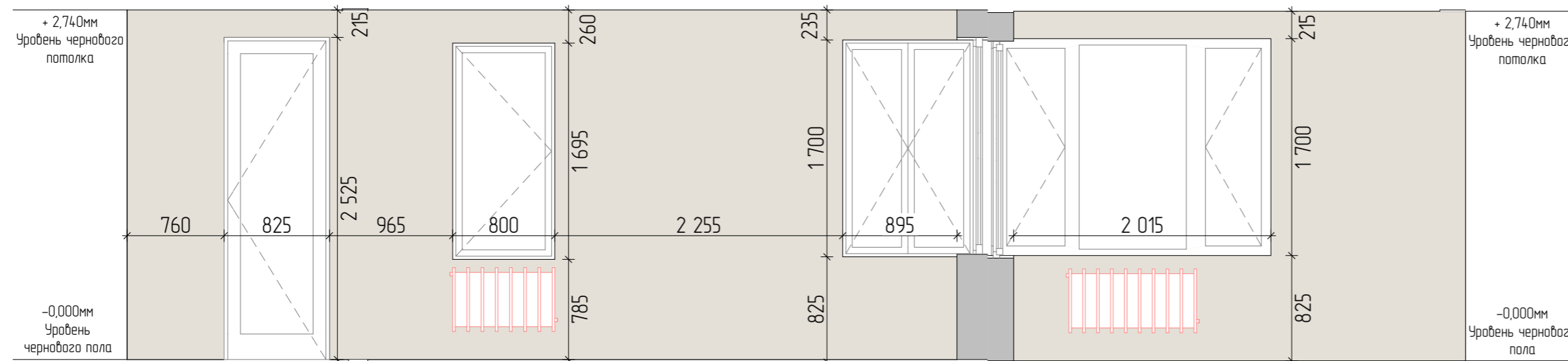

Вид 4-4

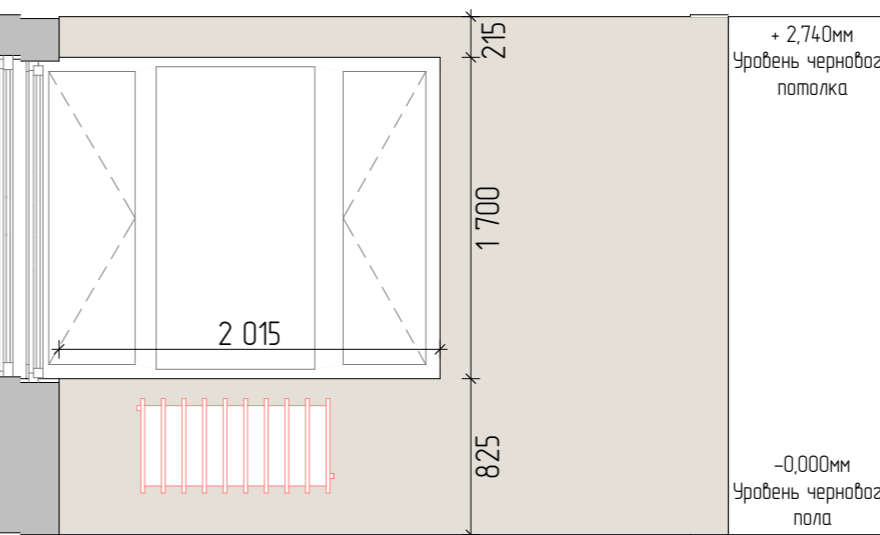

ПРИМЕЧАНИЯ

Дизайн-проект дома Сувантоярви

Виды к обмерному плану

"Эскизный дизайн-проект интерьера квартиры"



Стадия	Лист	Листов
ЭП	03	20
	Подп.	Дата

Гл. дизайнер

Дерова Алина

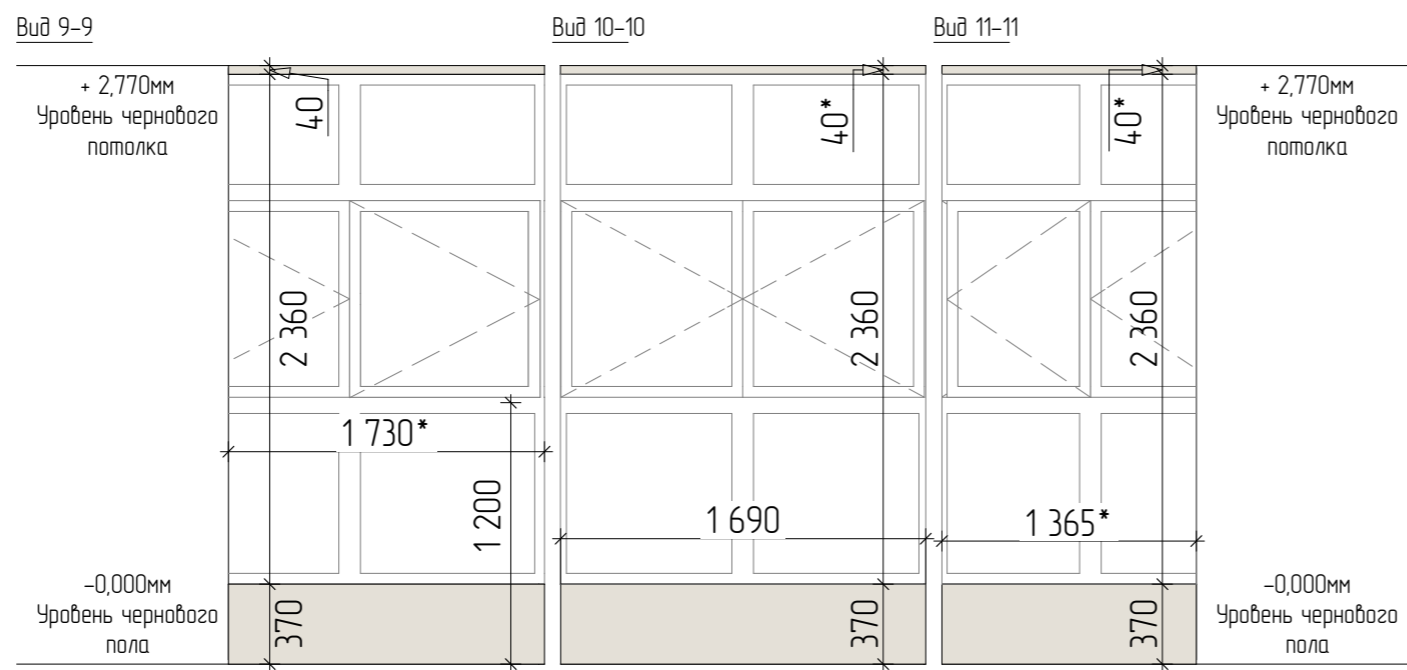
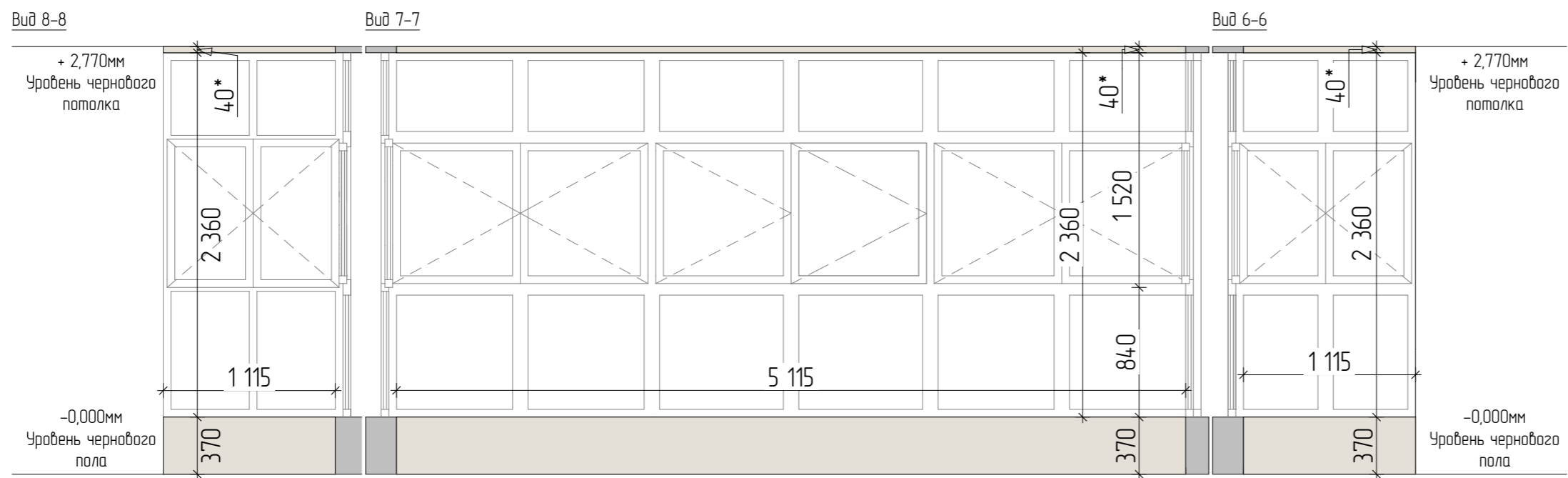

Наименование листа

Виды к обмерному плану

УСЛОВНЫЕ ОБОЗНАЧЕНИЯ

ПРИМЕЧАНИЯ

Дизайн-проект дома Сувантоярви

Виды к обмерному плану

"Эскизный дизайн-проект интерьера квартиры"



Стадия	Лист	Листов
ЭП	04	20
	Подп.	Дата

Гл. дизайнер

Дерова Алина

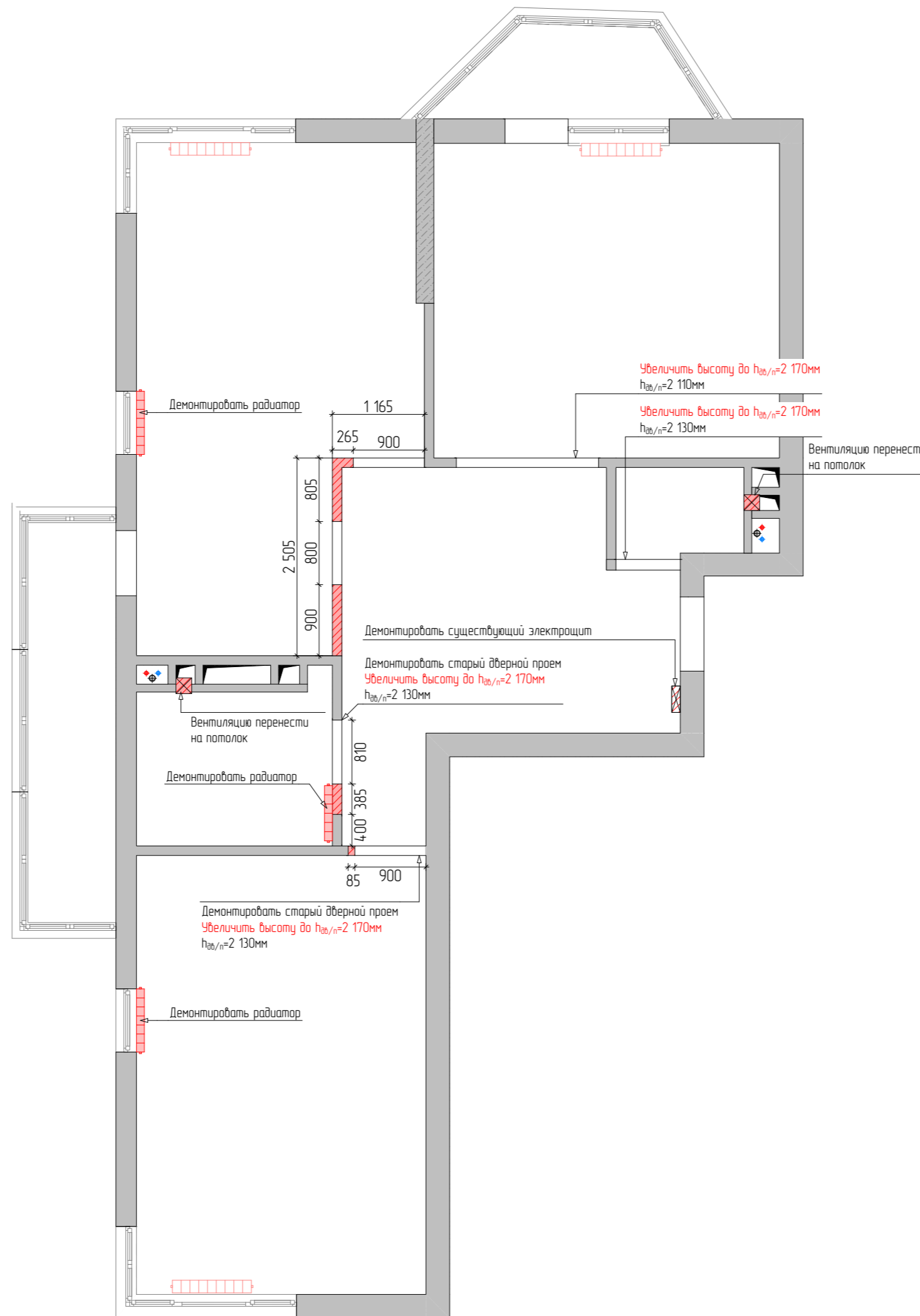

Наименование листа

План демонтажа стен и элементов.

УСЛОВНЫЕ ОБОЗНАЧЕНИЯ

	Существующие стены
	Ребро жесткости
	Демонтаж стен и элементов
	Радиатор отопления демонтируемый
	Радиатор отопления существующий
	Существующие коммуникации (стояки)

ПРИМЕЧАНИЯ

1. Размеры указаны в мм
2. Чертеж смотреть вместе с планом монтажа
3. Демонтаж стен и элементов производить после согласования с конструктором.
4. Высоты демонтируемых проемов указаны от уровня чистого пола $\pm 0,000$
5. Демонтировать существующую отделку на объекте.

Дизайн-проект дома Сувантоярви

План демонтажа стен и элементов.

"Эскизный дизайн-проект интерьера квартиры"

	Стадия	Лист	Листов
	ЭП	05	20
		Подп.	Дата
Гл. дизайнер	Дерова Алина		

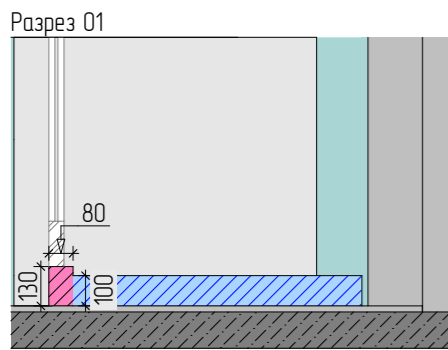

Узел 01

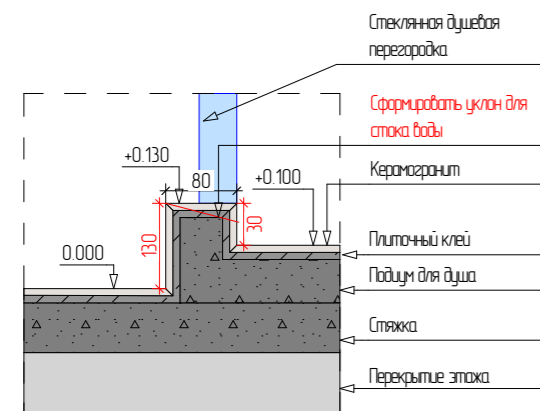

Узел 02

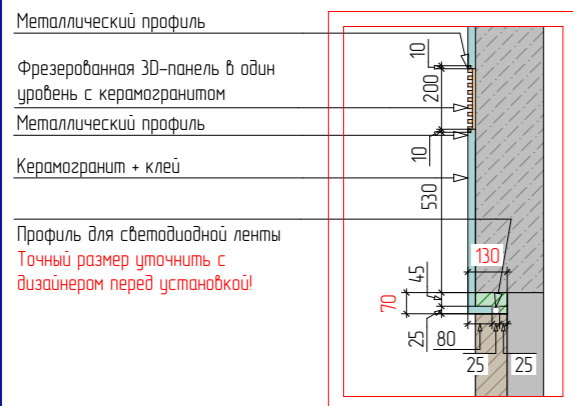

Узел 03

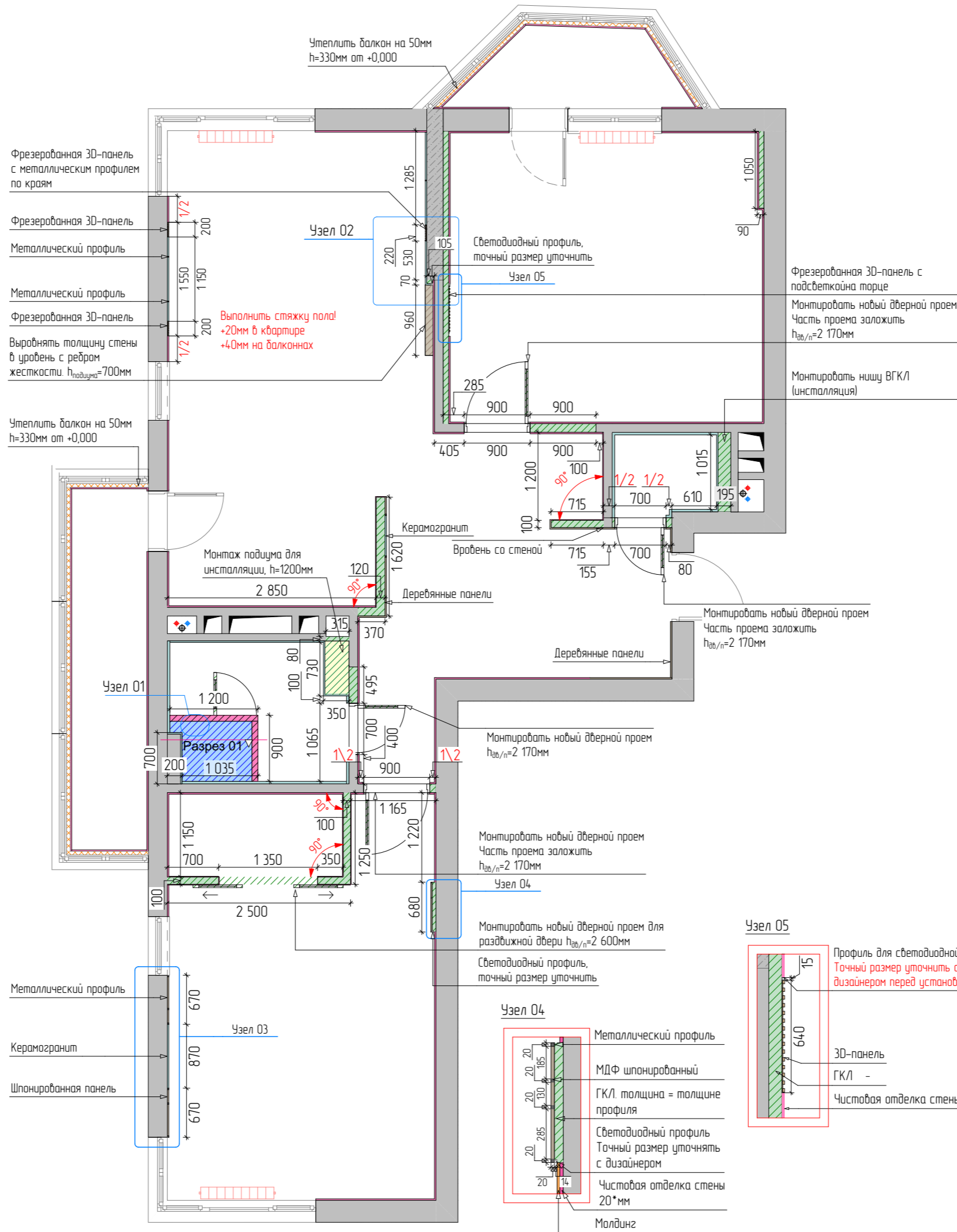
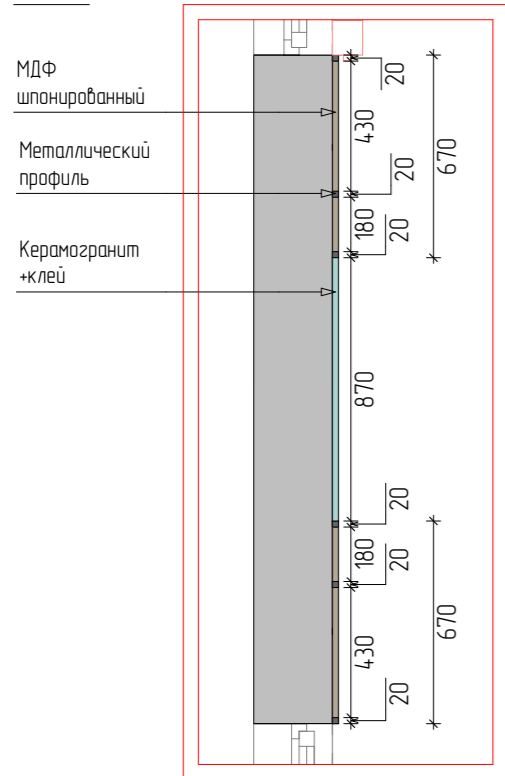

Наименование листа	
План монтажа стен и элементов.	
УСЛОВНЫЕ ОБОЗНАЧЕНИЯ	
	Существующие стены
	Ребро жесткости
	Клей-керамогранит d=20-35*мм
	Деревянная МДФ-панель d=20*мм
	Чистовая отделка стен d=10-20*мм
	3D-панель d=20*мм
	Металлический профиль
	Возводимые перегородки (100-120мм)
	Подиум h=100*мм
	Подиум h=130*мм
	Подиум h=700*мм
	Подиум h=1200*мм
	Эффективный утеплитель (50мм)
	Существующие коммуникации (стояки)
	Радиатор отопления

- ПРИМЕЧАНИЯ**
1. Размеры указаны в мм
 2. Толщина вновь возводимых перегородок указана с учетом нанесенной штукатурки (120* мм)
 3. Обязательно выдержать размеры, отмеченные красным цветом
 4. Возможна корректировка габаритов дверных проемов. **Обязательно вызвать замерщика от компании-производителя**
 5. Чертеж смотреть вместе с разбивками стен
 6. Предусмотреть гидроизоляция пола во влажных помещениях с заведением на стены до потолка.
 7. Внешние торцы кафельной плитки зачищаются под углом 45°
 8. Выполнить выравнивание стен в помещениях, выдержать углы смежных стен 90°. Исключения обозначены на чертеже.
 9. Предусмотреть шумоизоляцию пола и потолка.
 10. Конструкция стены за унитазом с бачком скрытого монтажа зашить после установки инсталляции (бачка).
 11. Выполнить армирование конструкций стен стеклотканевой армирующей сеткой с ячейкой 5x5 мм для предотвращения растрескивания оштукатуренных поверхностей (места где нет отделки обоями и керамической плиткой).
 12. Толщину выравнивания стен штукатуркой уточнить по месту.
 13. Выполнить шумоизоляция канализационных и других стояков, согласовать со специалистами по месту.

Дизайн-проект дома Субантоярби			
План монтажа стен и элементов.			
"Эскизный дизайн-проект интерьера квартиры"			
	Стадия	Лист	Листов
	ЭП	06	20
Гл. дизайнер	Дерова Алина	Подп.	Дата

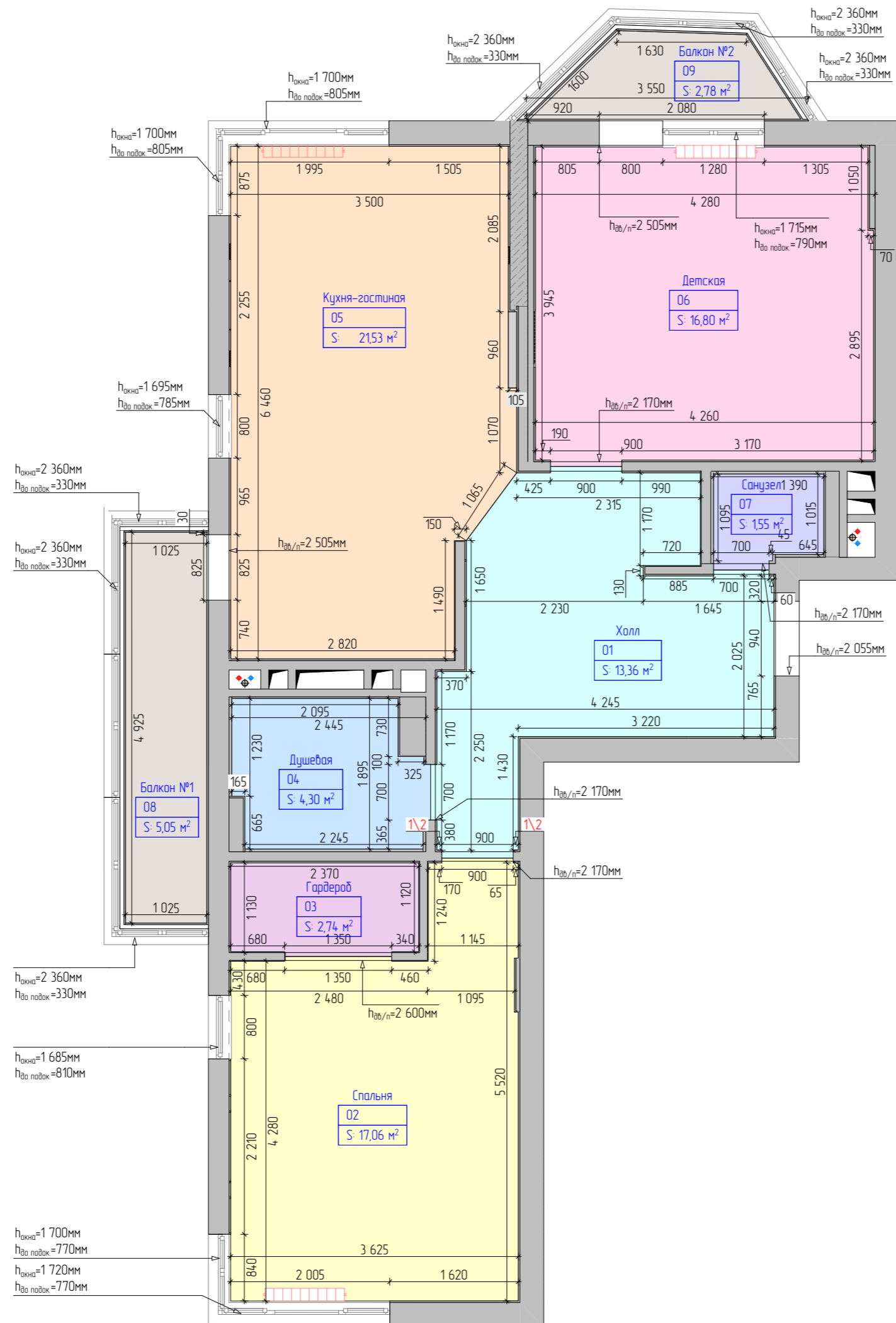

Наименование листа

План помещений после перепланировки.

ЭСПЛИКАЦИЯ

№	Наименование	Площадь
01	Холл	13,36
02	Спальня	17,06
03	Гардероб	2,74
04	Душевая	4,30
05	Кухня-гостиная	21,53
06	Детская	16,80
07	Санузел	1,55
08	Балкон №1	5,05
09	Балкон №2	2,78
		85,17 м²

	Существующие стены
	Ребро жесткости
	Существующие коммуникации (стояки)

ПРИМЕЧАНИЯ

- 1 Высота помещений принимаем за 2 720 мм по чистовому полу. Толщину устройства чистого пола определить со специалистами. (Предполагаем в основных помещениях +20мм, на балконах +40мм)
 - 2 Размеры даны с учетом чистовой отделки стен
 - 3 Чертеж выполнен в масштабе М1:60.
 - 4 Высоту проемов выполнить 2 170* мм от уровня чистого пола.
- Уточнить после подбора и согласования модели дверей. Исключения указаны на чертеже выносной надписью
5. Возможна корректировка габаритов дверных проемов. **Обязательно вызвать замерщика от компании-производителя**

Дизайн-проект дома Субантоярви

План помещений после перепланировки.

"Эскизный дизайн-проект интерьера квартиры"



Стадия	Лист	Листов
ЭП	07	20
	Подп.	Дата

Гл. дизайнер

Дерова Алина

УСЛОВНЫЕ ОБОЗНАЧЕНИЯ

	Существующие стены
	Ребро жесткости
	Существующие коммуникации (стояки)

ПРИМЕЧАНИЯ

1. Размеры указаны в мм
- * - размеры уточнить по месту после выполнения черновых отделочных работ.
- ** - размеры уточнить у изготовителей мебели
2. Зеленым цветом отмечены расстояния до другой мебели или стен
3. Сантехника обозначена синей штриховкой
4. Основная мебель обозначена серой штриховкой
5. Ковры обозначены штриховкой с рисунком
6. Порядок отображения размеров: ШхГхВмм
7. Размеры, привязки и характеристики кухонного гарнитура согласовать со специалистами после выбора модели.
8. Предусмотреть люки скрытого монтажа для доступа к коммуникациям, размещение уточнить по месту.

Дизайн-проект дома Сувантоярви

План расстановки мебели и сантехники.

"Эскизный дизайн-проект интерьера квартиры"

	Стадия	Лист	Листов
	ЭП	08	20
	Подп.	Дата	

Гл. дизайнер

Дерова Алина

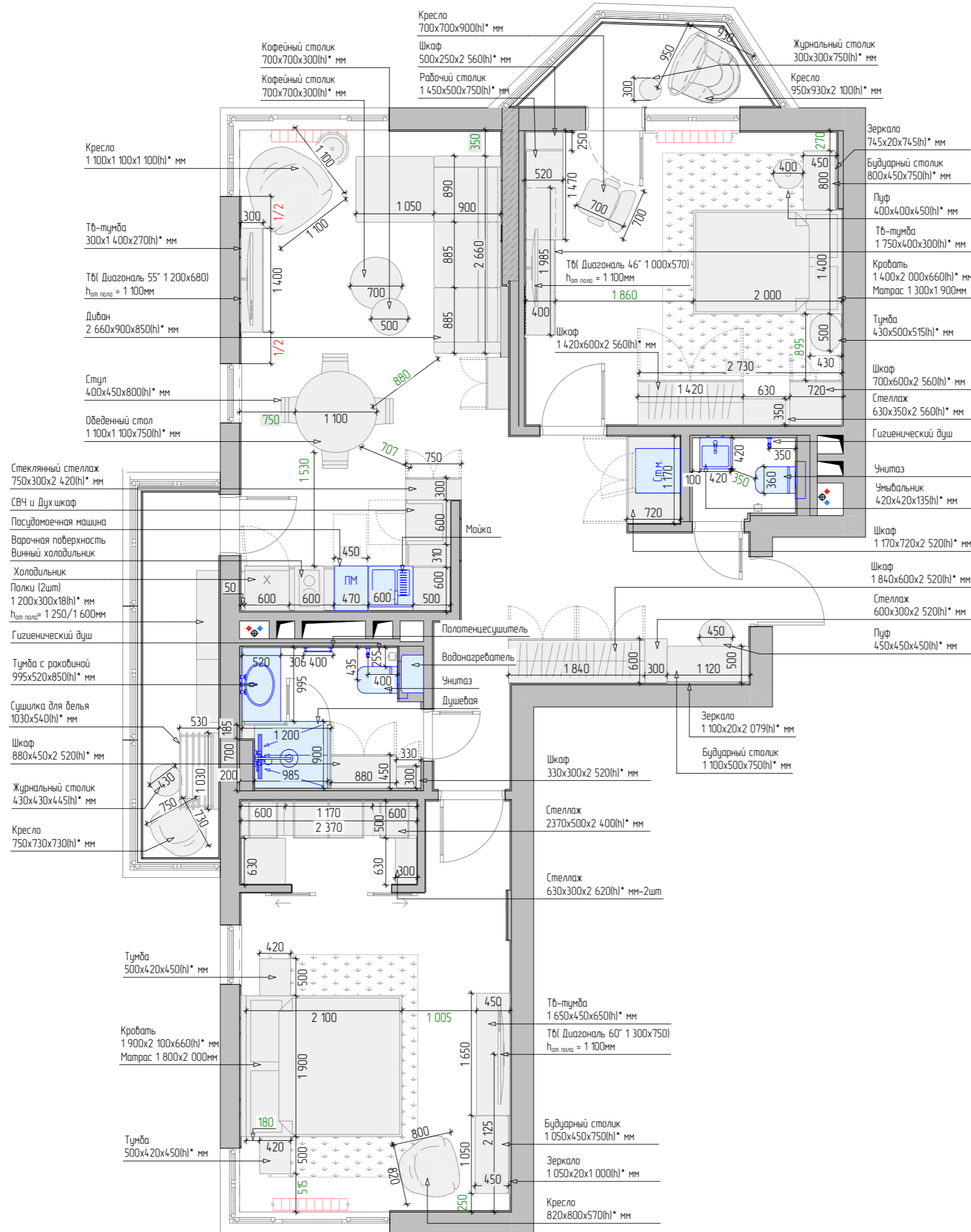

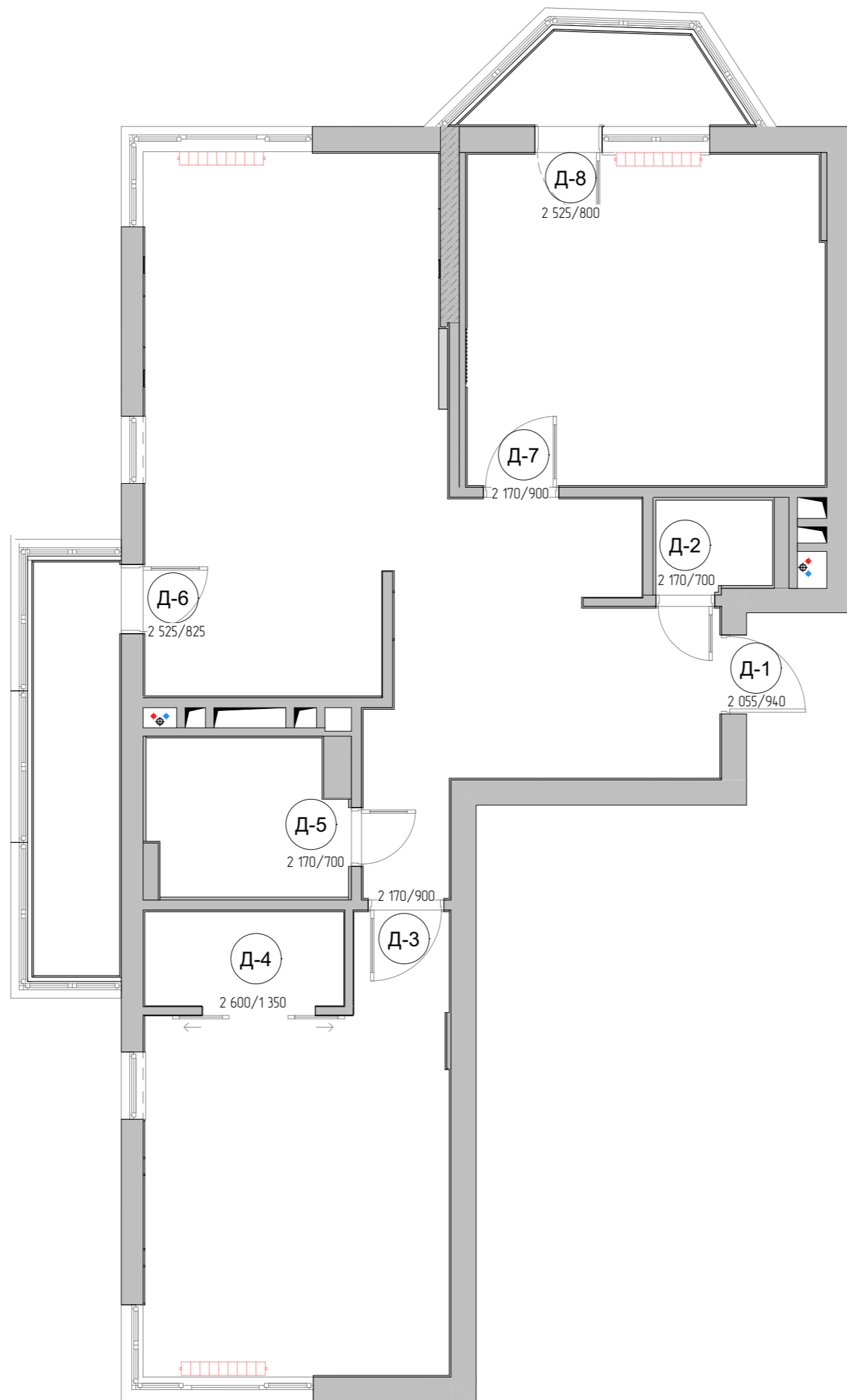

Наименование листа

План-схема открывания дверей и габариты проемов

СПЕЦИФИКАЦИЯ

Д-1	Дверь входная, распашная, глухая	2 055 x 940
Д-2	Дверь межкомнатная, распашная, глухая	2 170 x 700
Д-3	Дверь межкомнатная, распашная, глухая	2 170 x 900
Д-4	Дверь раздвижная, реечная	2 600 x 1 350
Д-5	Дверь межкомнатная, распашная, глухая	2 170 x 700
Д-6	Дверь балконная, распашная, стеклянная	2 525 x 825
Д-7	Дверь межкомнатная, распашная, глухая	2 170 x 900
Д-8	Дверь балконная, распашная, стеклянная	2 525 x 800

ПРИМЕЧАНИЯ

1. Размеры указаны в мм
3. Высоту проемов выполнить 2 170* мм от уровня чистого пола. Уточнить после подбора и согласования модели дверей. Исключения указаны на чертеже выносной надписью.
5. Возможна корректировка габаритов дверных проемов. **Обязательно вызвать замерщика от компании-производителя**
6. Наличник желательно от 16 мм толщиной

Дизайн-проект дома Сувантоярви

План-схема открывания дверей и габариты проемов

"Эскизный дизайн-проект интерьера квартиры"



Стадия	Лист	Листов
ЭП	09	20
	Подп.	Дата

Гл. дизайнер Дерава Алина

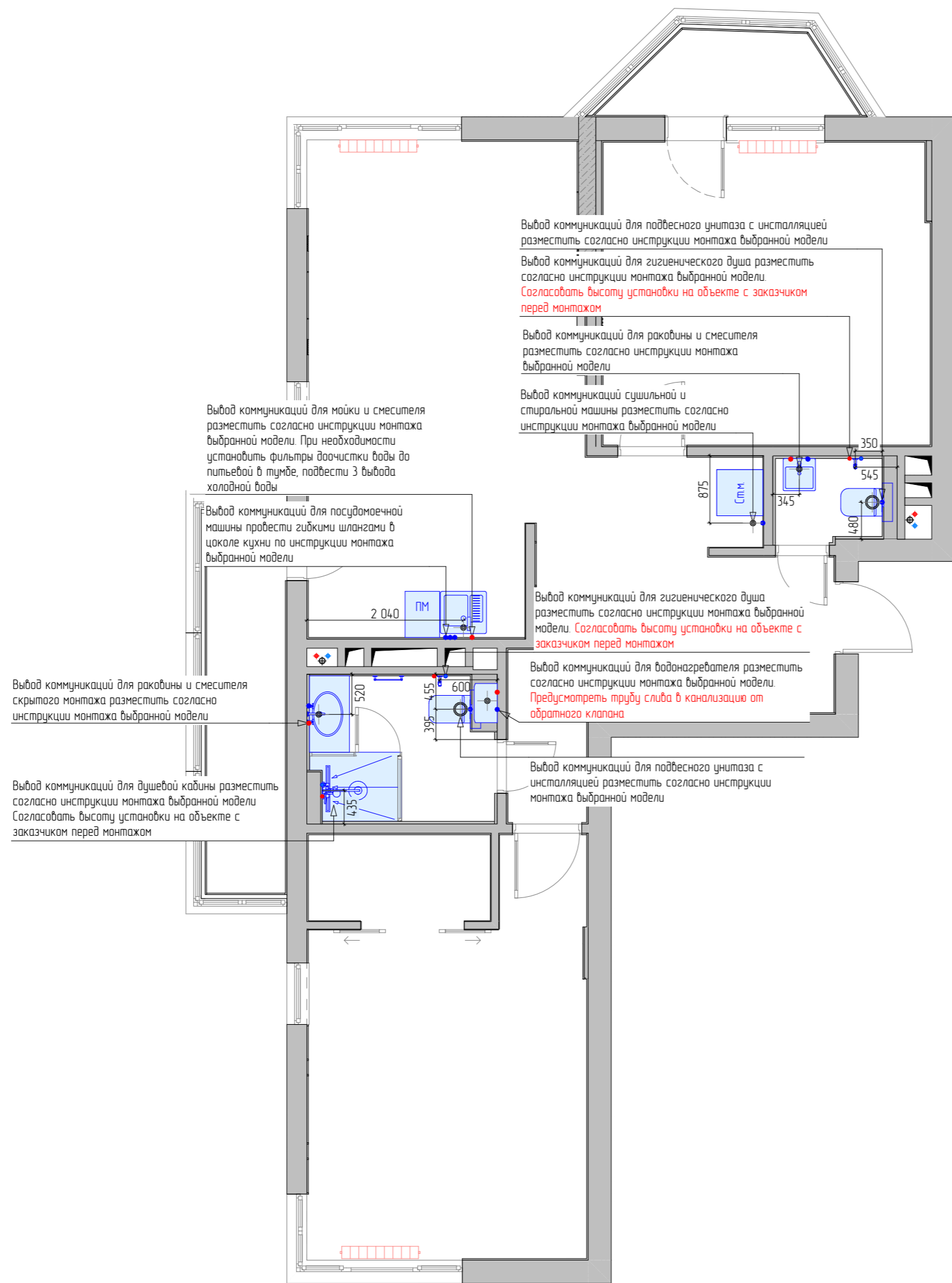

Наименование листа

Схема размещения сан.тех.оборудования, канализации, ХВС, ГВС.

УСЛОВНЫЕ ОБОЗНАЧЕНИЯ

	Существующие стены
	Ребро жесткости
	Существующие коммуникации (стояки)
	Радиатор отопления
	Выход коммуникаций (ХВС, ГВС, канализация)
	Встроенная вытяжка в стене

ПРИМЕЧАНИЯ

1. Данный лист требует доработки в соответствии с техническими схемами и схемами размещения сантехнических выпусков под конкретное сантехническое оборудование, которое будет выдано поставщиками сантехнического оборудования после закупки данного оборудования.
2. Вывод коммуникаций для посудомоечной машины провести гибкими шлангами в цоколе кухонного гарнитура, разработать со специалистами.
3. Предусмотреть фильтры для очистки водопроводной воды на магистральной водопровода.
4. Уклон канализационных труб выполнить минимально допустимой величины (1 см на 1 метр трубы).
5. К кухонной мойке подвести 3 выхода холодной воды: 1 для смесителя, 2 для посудомоечной машины, 3 для фильтров доочистки воды до питьевой.
6. Предусмотреть люки скрытого монтажа для доступа к коммуникациям, размещение определить по месту, согласовать с сантехниками.
7. Выводы коммуникаций для радиаторов отопления согласовать со специалистами.
8. От клапана спуска воды при повышении давления в водонагревателе обеспечить отвод воды в канализацию, согласовать со специалистами.

Дизайн-проект дома Субантарви

Схема размещения сан.тех.оборудования, канализации, ХВС, ГВС.

"Эскизный дизайн-проект интерьера квартиры"



Стадия	Лист	Листов
ЭП	10	20
	Подп.	Дата

Гл. дизайнер

Дерова Алина

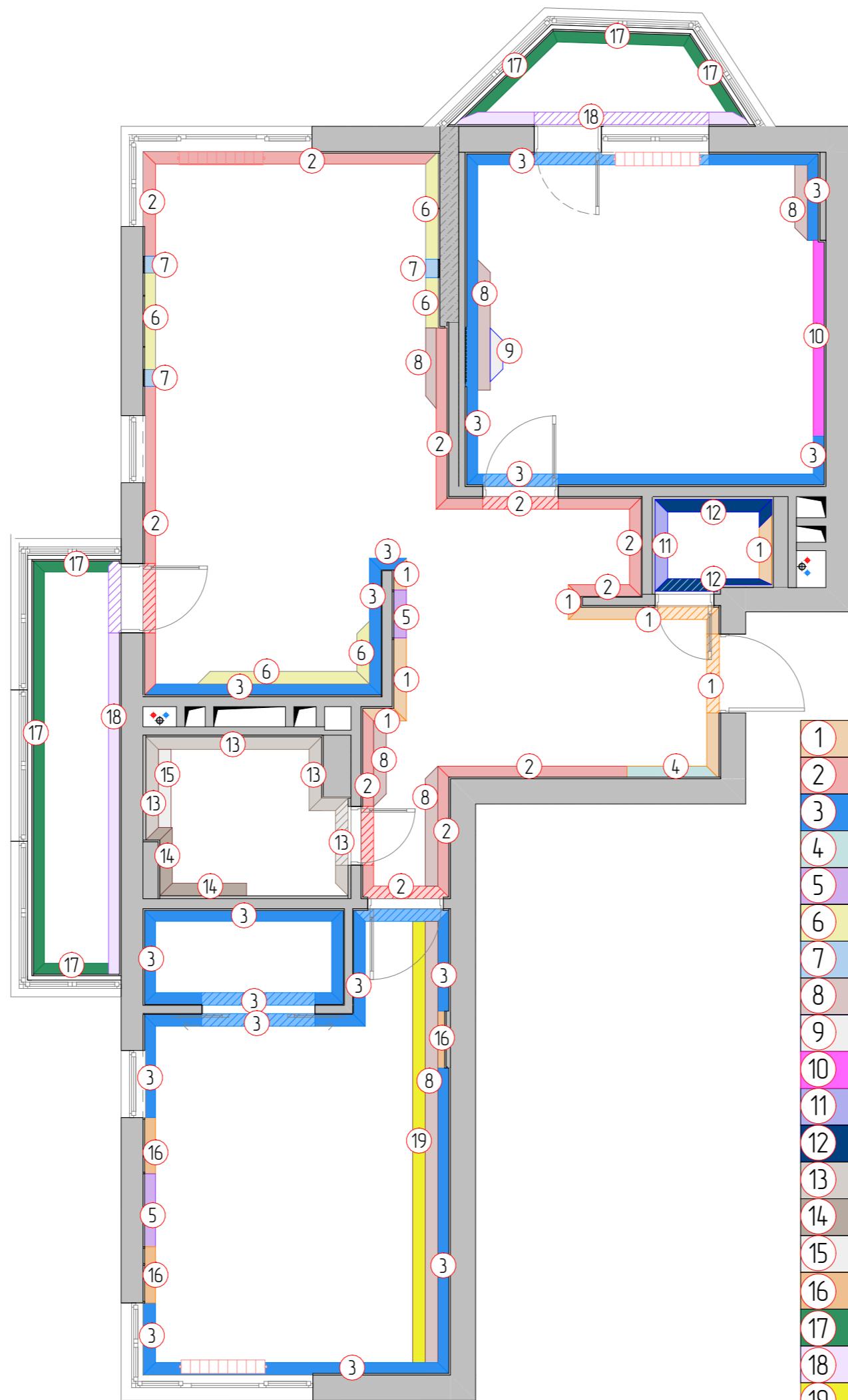

1		Настенная МДФ-панель №1
2		Декоративная штукатурка
3		Декоративное покрытие тонкослойное с эффектом шелка
4		Фрезерованная МДФ-панель №1
5		Слэб керамогранита №1 (черный)
6		Керамогранит №1 (белый)
7		МДФ панель №1 фрезерованная под покраску
8		Молдинг №1
9		МДФ панель №2 фрезерованная под покраску
10		Фреска №1
11		Керамогранит №2 (под дерево)
12		Керамогранит №3 (темный)
13		Керамогранит №4 (светлый)
14		Керамогранит №5 (темный)
15		Фрезерованная 3D-панель под покраску №3
16		Настенная МДФ-панель №2
17		Фасадная краска толстослойная
18		Облицовочный кирпич №1
19		Молдинг №2

Наименование листа

План отделки стен

УСЛОВНЫЕ ОБОЗНАЧЕНИЯ

ПРИМЕЧАНИЯ

1. В местах установки ванной и душевой сделать гидроизоляцию стен до потолка
2. Осуществить подготовку стен согласно финишной отделке
3. Смотреть совместно с Развертками стен

Дизайн-проект дома Сувантоярви

План отделки стен

"Эскизный дизайн-проект интерьера квартиры"



Стадия	Лист	Листов
ЭП	11	20
	Подп.	Дата

Гл. дизайнер

Дерова Алина

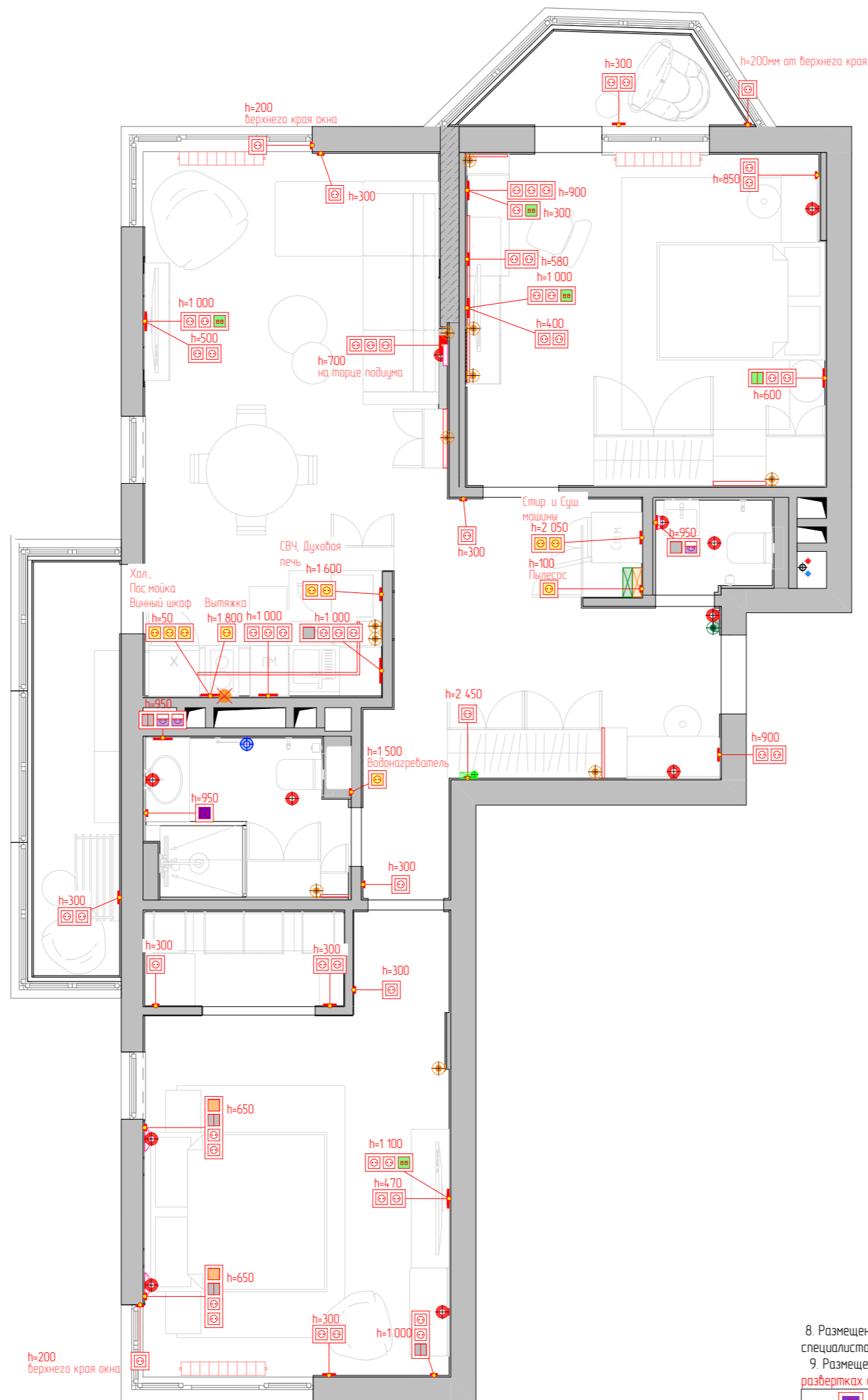

Наименование листа

План размещения розеток и электрооборудования с мебелью.

УСЛОВНЫЕ ОБОЗНАЧЕНИЯ

	Розетка 220V
	Розетка 220V для техники
	Розетка 220V, влагозащищенная
	internet-розетка
	ТВ-розетка
	Выключатель одноклавишный
	Выключатель двухклавишный
	Переключатель двухклавишный проходной на две точки
	Переключатель одноклавишный перекрестный на три точки
	Выход электрокабеля для варочной поверхности
	Выход электрокабеля для светодиодной ленты
	Выход 220 V
	Выход слаботочного кабеля
	Выход для полотенцесушителя
	Wi-Fi роутер
	Слаботочный щит
	Электрощит
	Видеодомафон 1шт

ПРИМЕЧАНИЯ

- * - размеры уточнить по месту после выполнения черновых отделочных работ.
- ** - размещение выхода 220V для полотенцесушителя уточнить после подбора модели.
- Розетки располагать от уровня чистого пола на высоте 300 мм. Исключения указаны на чертеже.
- Привязку и размещение розеток и выводов кухонного гарнитура согласовать с изготовителями после подбора мебели заказчиком.
- Размещение и габаритные размеры электрощитка согласовать со специалистами.
- К Wi-Fi оборудованию подвести _ вывод интернет- кабеля из расчета: общее количество интернет выводов и розеток + один (выход в квартиру из подъезда). Размещение wi-fi оборудования и усилителей для него определить по месту, вызвав предварительно на объект специалиста.
- Предусмотреть совместимость видеодомафона квартиры с общедомовой системой.
- Датчики пожарной и охранной сигнализации и электровыводы для них разместить совместно со специалистами, предварительно вызвав их на объект.

Дизайн-проект дома Сувантоярви

План размещения розеток и электрооборудования с мебелью.

"Эскизный дизайн-проект интерьера квартиры"



Стадия	Лист	Листов
ЭП	13	20
	Подп.	Дата

- Размещение и монтаж стабилизатора напряжения согласовать со специалистами.
- Размещение розеток и электровыводов по высоте см. на развертках стен.

Ебророзетка

Гл. дизайнер

Дерова Алина

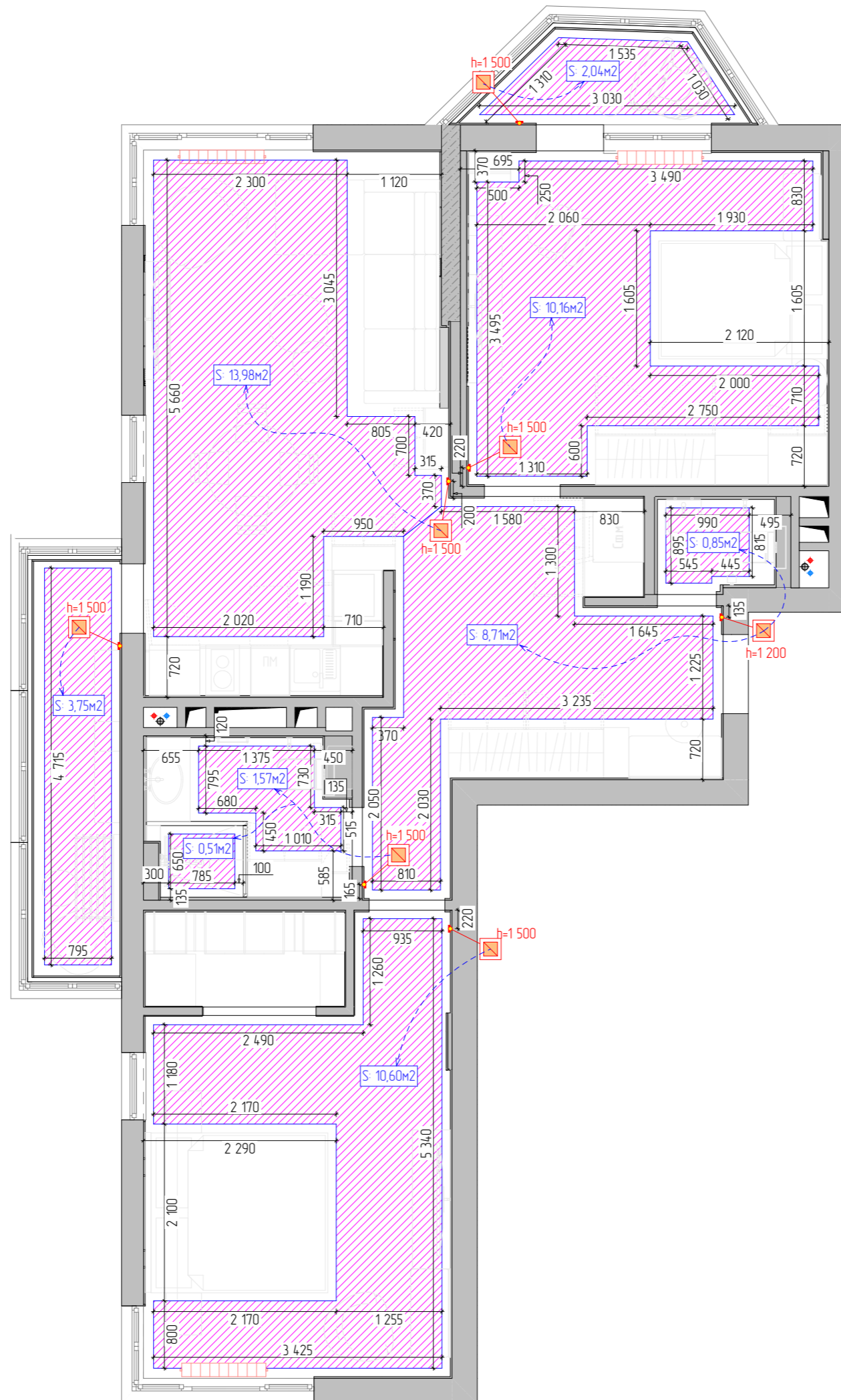

Наименование листа

План размещения приборов отопления, теплого пола и терморегуляторов.

УСЛОВНЫЕ ОБОЗНАЧЕНИЯ

Помещение	№ Зоны	Площадь	Примечания
Холл	01	8,71	
Спальня	02	10,60	
Душевая	03	0,51	
Душевая	03	1,57	
Кухня-гостиная	05	13,79	
Детская	05	10,16	
Санузел	06	0,85	
Балкон №1	07	3,75	
Балкон №2	08	2,04	
		51,98 м²	

	Теплый пол
	Регулятор теплого пола
	Радиатор отопления

ПРИМЕЧАНИЯ

1. Регуляторы теплого пола располагать от уровня чистого пола на высоте 1 500 мм. Исключения указаны на чертеже.
2. Детчики теплого пола располагать от уровня чистого пола на высоте 200 мм. Исключения указаны на чертеже.
3. Размеры и характеристики радиаторов и конвекторов отопления согласовать со специалистами, предусмотреть терморегуляторы.
4. Отступ теплого пола от стен и мебели выполнить 100 мм.
* - размеры уточнить по месту после выполнения черновых отделочных работ.
6. Зоны теплого пола согласовать с заказчиком при начале строительных работ.

Дизайн-проект дома Субантюрви

План размещения приборов отопления, теплого пола и терморегуляторов.

"Эскизный дизайн-проект интерьера квартиры"



Стадия	Лист	Листов
ЭП	14	20
	Подп.	Дата

Гл. дизайнер

Дерова Алина

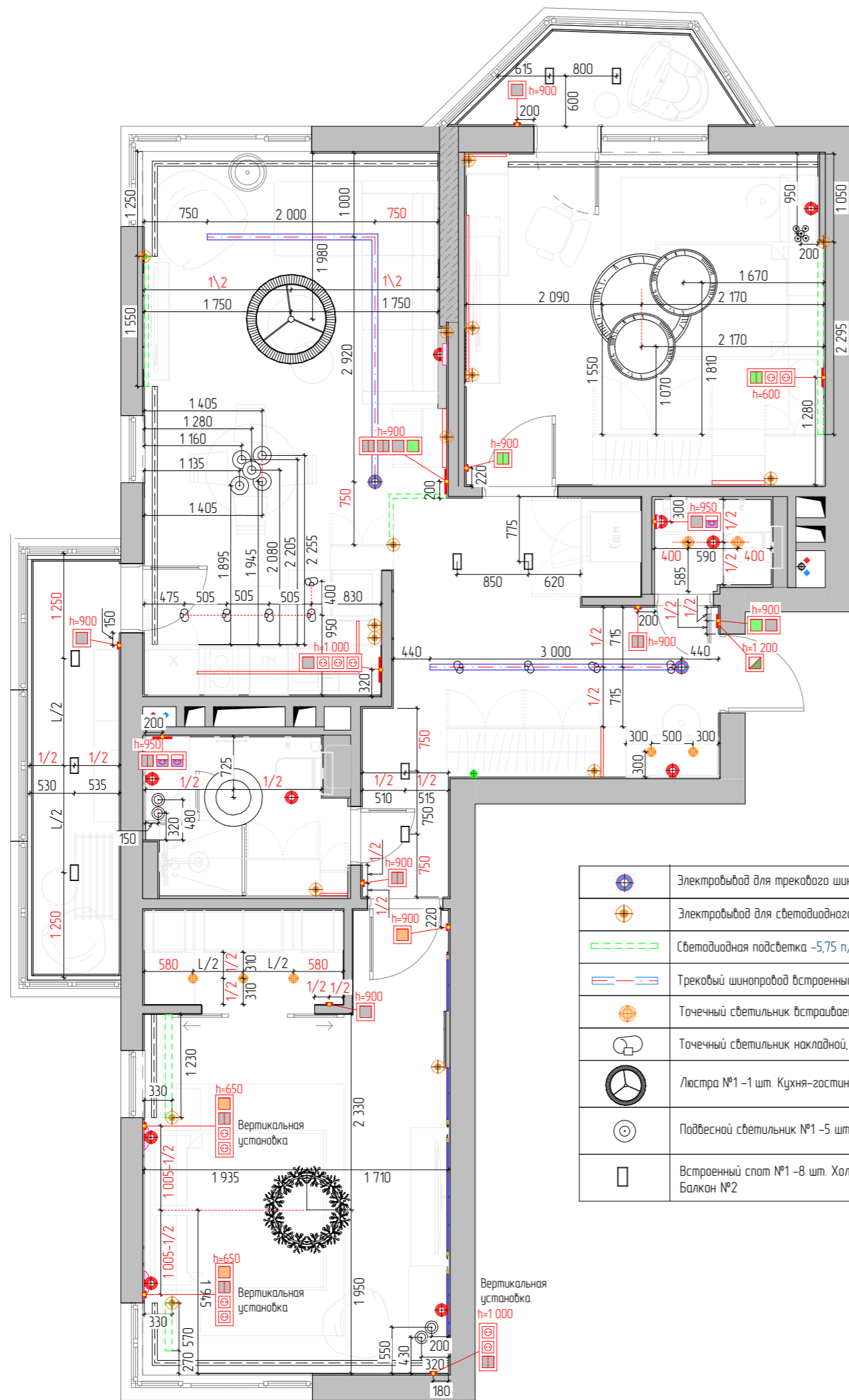

	Электровывод для трекового шинпровода
	Электровывод для светодиодного профиля
	Светодиодная подсветка -5,75 п/м
	Трековый шинпровод встроены -9,70 п/м
	Точечный светильник встраиваемый
	Точечный светильник накладной, софит
	Люстра №1 -1 шт. Кухня-гостиная
	Подвесной светильник №1 -5 шт. Кухня-гостиная
	Встроенный спот №1 -8 шт. Холл, Коридор, Балкон №1, Балкон №2

	Люстра №2 -1 шт. Душевая
	Подвесной светильник №2 -2 шт. Душевая
	Люстра №3 -1 шт. Спальня родителей
	Подвесной светильник №3 -2 шт. Спальня родителей
	Люстра №4 -1 шт. Спальня девочки
	Подвесной светильник №4 -1 шт. Спальня девочки
	Бра №1 -1 шт. Кухня-гостиная
	Бра №2 -2 шт. Спальня-родителей
	Бра №3 -1 шт. Санузел

Наименование листа

План размещения светильников и выключателей.

УСЛОВНЫЕ ОБОЗНАЧЕНИЯ

	Розетка 220V
	Розетка 220V, влагозащитная
	Выключатель одноклавишный
	Выключатель двухклавишный
	Переключатель двухклавишный проходной на две точки
	Переключатель одноклавишный перекрестный на три точки
	Мастер-клавиша
	Вывод электрокабеля для светодиодной ленты
	Вывод 220 V

ПРИМЕЧАНИЯ

1. Размеры указаны в мм
* - размеры уточнить по месту.
2. Высота выключателей 900 мм от чистого пола, кроме тех, которые указаны.
3. Приблизка дана к центру рамки.
4. Возможны корректировки после монтажа перегородок.
5. Перед монтажом уточнить у дизайнера об изменениях.
6. Размещение выключателей и выводов для освещения на кухне согласовать с изготовителями кухонного гарнитура.

Дизайн-проект дома Субантярви

План размещения светильников и выключателей.

"Эскизный дизайн-проект интерьера квартиры"



Стадия	Лист	Листов
ЭП	15	20
Подп.	Дата	

Гл. дизайнер Дерава Алина

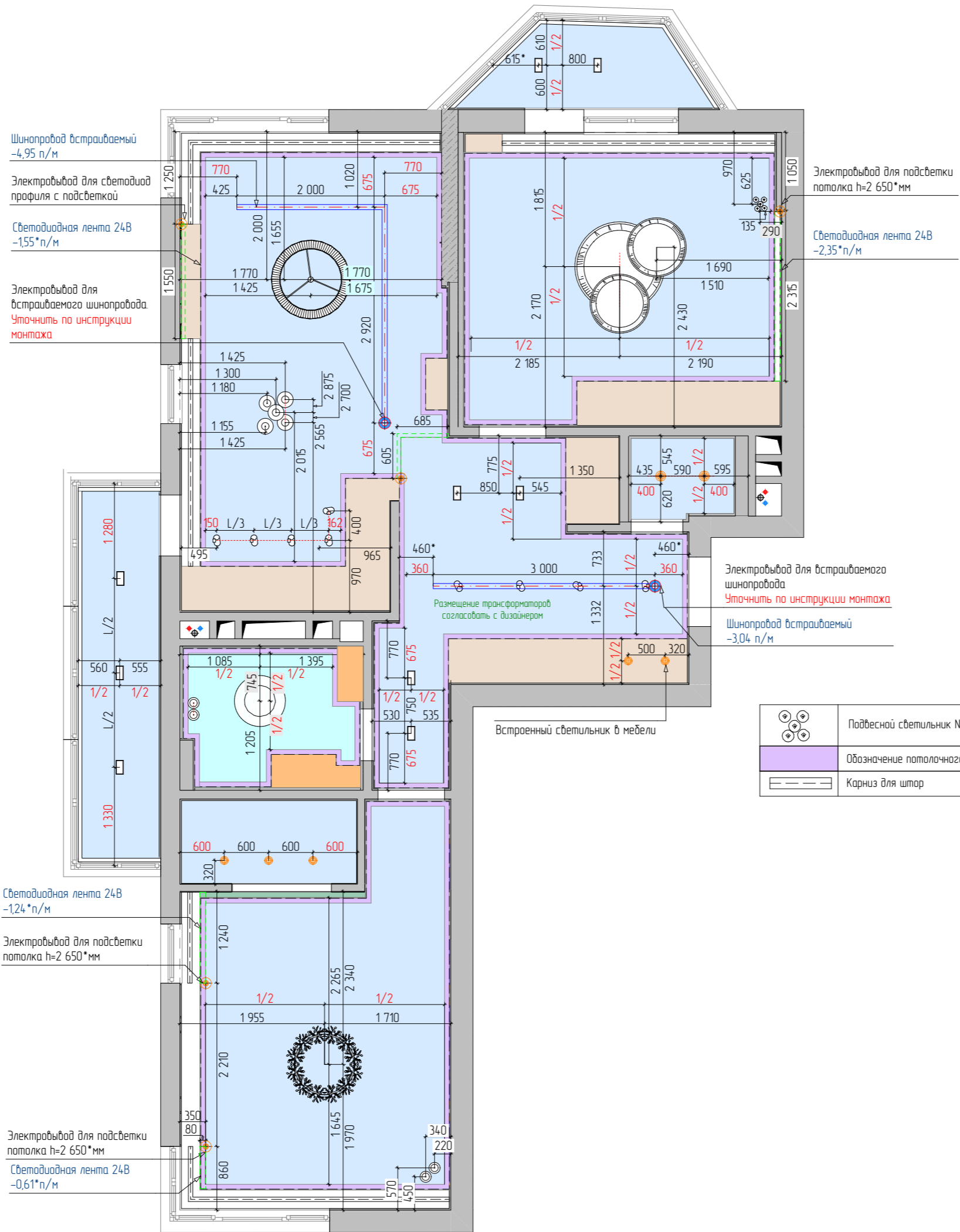

Наименование листа

План размещения светильников на потолке

УСЛОВНЫЕ ОБОЗНАЧЕНИЯ

	Электропровод для трекового шинного кабеля
	Электропровод для светодиодного профиля
	Светодиодная подсветка -5,75 п/м
	Трековый шинный кабель встраиваемый -9,70 п/м
	Точечный светильник встраиваемый
	Точечный светильник накладной, софит
	Люстра №1 -1 шт. Кухня-гостиная
	Подвесной светильник №1 -5 шт. Кухня-гостиная
	Встроенный спот №1 -8 шт. Холл, Коридор, Балкон №1, Балкон №2
	Люстра №2 -1 шт. Душевая
	Подвесной светильник №2 -2 шт. Душевая
	Люстра №3 -1 шт. Спальня родителей
	Подвесной светильник №3 -2 шт. Спальня родителей
	Люстра №4 -1 шт. Спальня девочки

ПРИМЕЧАНИЯ

- Размеры указаны в мм
- * - размеры уточнить по месту
- Высота выключателей 900 мм от чистого пола, кроме тех, которые указаны.
- Прибылка дана к центру рамки.
- Возможны корректировки после монтажа перегородок.
- Перед монтажом уточнить у дизайнера об изменениях.
- Размещение выключателей и выводов для освещения на кухне согласовать с изготовителями кухонного гарнитура.
- Обязательно выдерживать размеры, отмеченные красным цветом
- Избегать попадания светильников на профили и закладные.

Дизайн-проект дома Сувантъярви

План размещения светильников на потолке

"Эскизный дизайн-проект интерьера квартиры"



Стадия	Лист	Листов
ЭП	16	20
	Подп.	Дата

Гл. дизайнер

Дерова Алина

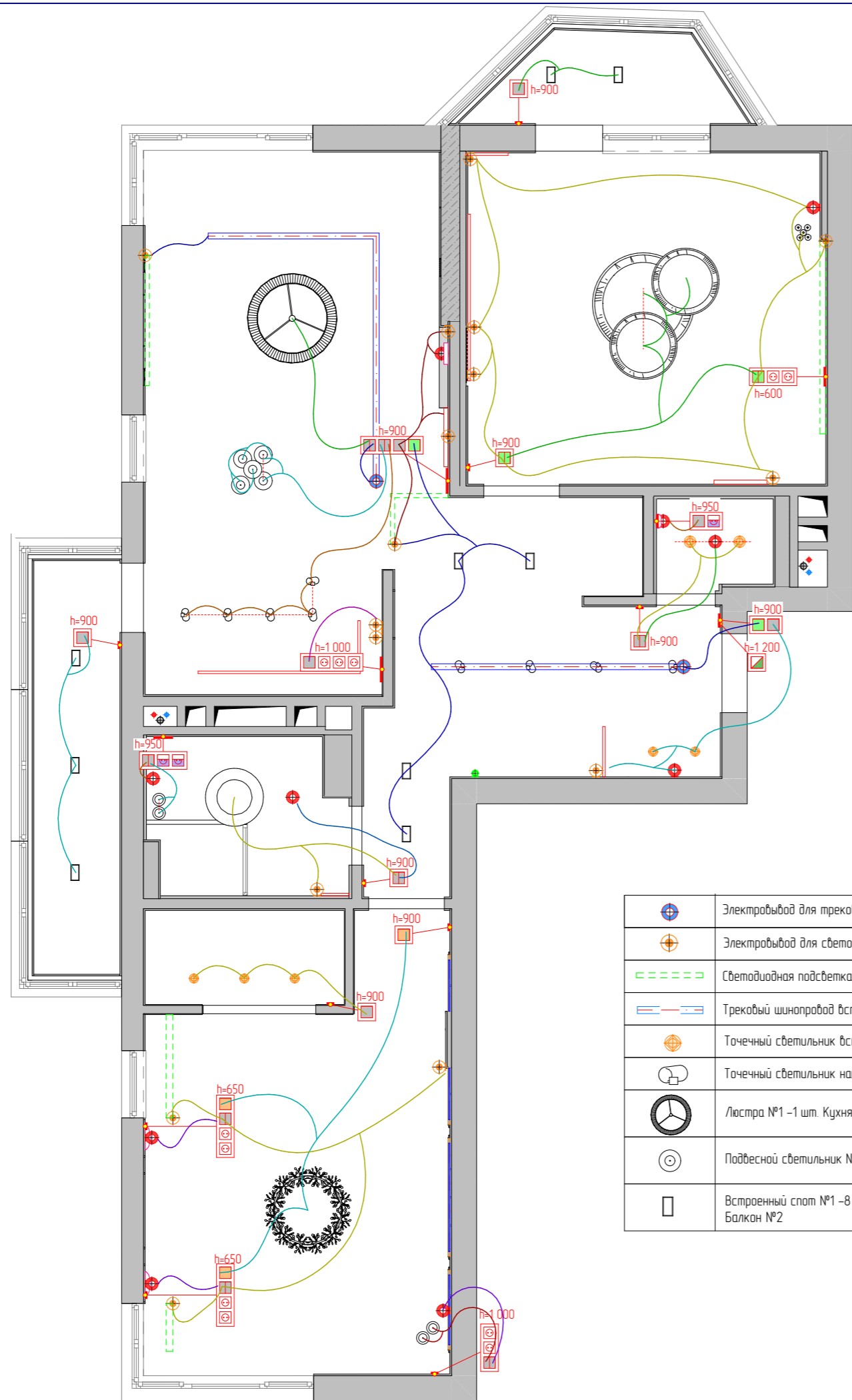

Наименование листа

План размещения групп включения освещения.

УСЛОВНЫЕ ОБОЗНАЧЕНИЯ

	Розетка 220V
	Розетка 220V, влагозащитенная
	Выключатель одноклавишный
	Выключатель двухклавишный
	Переключатель двухклавишный проходной на две точки
	Переключатель одноклавишный перекрестный на три точки
	Мастер-клавиша
	Выход электрокабеля для светодиодной ленты
	Выход 220 V

ПРИМЕЧАНИЯ

1. Размеры указаны в мм
2. Высота выключателей 900 мм от чистого пола, кроме тех, которые указаны.
3. Привязка дана к центру рамки.
4. Возможны корректировки после монтажа перегородок.
5. Перед монтажом уточнить у дизайнера об изменениях.
6. Размещение выключателей и выводов для освещения на кухне согласовать с изготовителями кухонного гарнитура.

Дизайн-проект дома Сувантъярви

План размещения групп включения освещения.

"Эскизный дизайн-проект интерьера квартиры"

	Электровывод для трекового шинпровода
	Электровывод для светодиодного профиля
	Светодиодная подсветка -5,75 п/м
	Трековый шинпровод встроеныи -9,70 п/м
	Точечный светильник встраиваемый
	Точечный светильник накладной, софит
	Люстра №1 -1 шт. Кухня-гостиная
	Подвесной светильник №1 -5 шт. Кухня-гостиная
	Встроеныи спот №1 -8 шт. Холл, Коридор, Балкон №1, Балкон №2

	Люстра №2 -1 шт. Душевая
	Подвесной светильник №2 -2 шт. Душевая
	Люстра №3 -1 шт. Спальня родителей
	Подвесной светильник №3 -2 шт. Спальня родителей
	Люстра №4 -1 шт. Спальня девочки
	Подвесной светильник №4 -1 шт. Спальня девочки
	Бра №1 -1 шт. Кухня-гостиная
	Бра №2 -2 шт. Спальня-родителей
	Бра №3 -1 шт. Санузел



Стадия	Лист	Листов
ЭП	17	20
	Подп.	Дата

Гл. дизайнер Дерова Алина

Оформление стыка разных напольных покрытий в дверном проёме



Схема стыковки различных напольных покрытий

Стык напольных покрытий произвести по центру размещения полотна двери



Пробковый компенсатор Gbace 915x20x10 мм, ХДФ

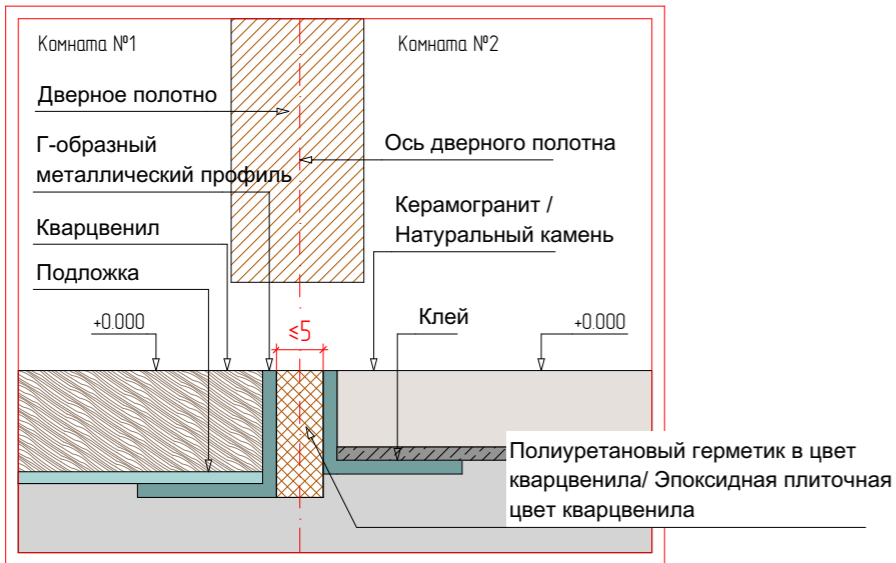
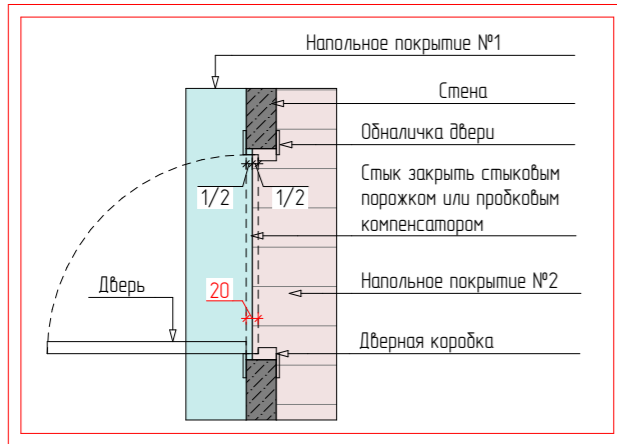

Профиль стальной П-образной формы под плитку sb017-12h



Схема укладки кварцвенила на балконе:



Схема укладки кварцвенила в остальных помещениях:

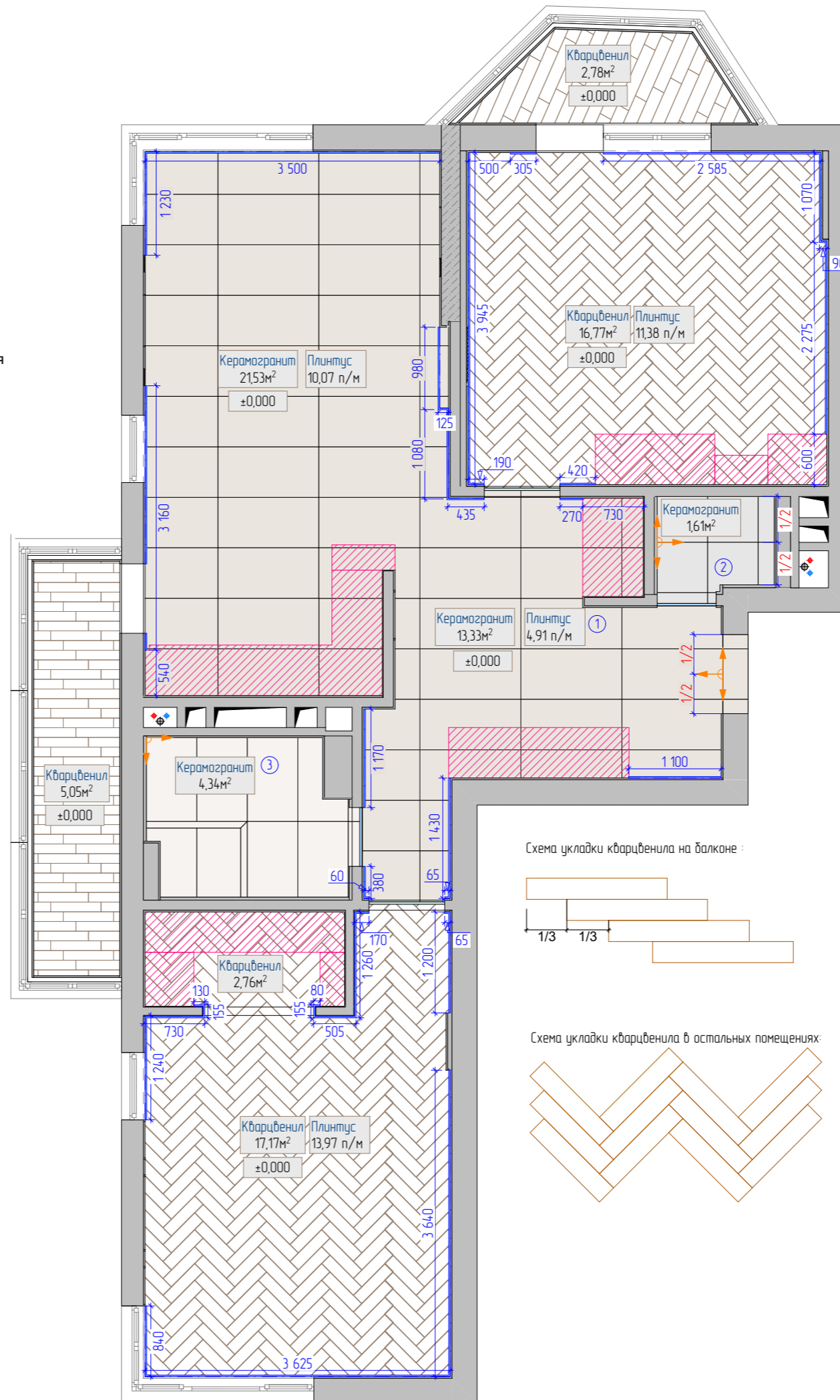

Наименование листа

Общий план полов

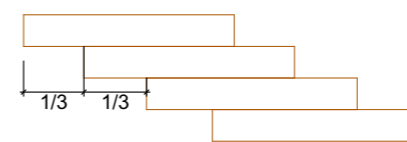
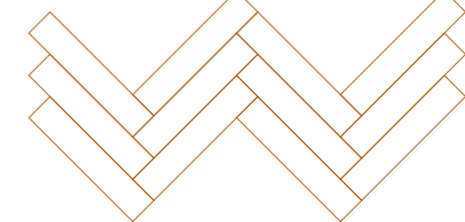
УСЛОВНЫЕ ОБОЗНАЧЕНИЯ

	Кварцвенил №1 укладкой "английская елочка"	37,32 м²
	Кварцвенил №2 укладкой "1/3"	8,66 м²
①	Керамогранит №1 600x1 200мм	35,32 м²
②	Керамогранит №2 600x600мм	1,61 м²
③	Керамогранит №3 600x1 200мм	4,34 м²
	Встроенная мебель	
	Пробковый компенсатор	
	Металлический профиль	
	Плинтус	40,33 м²
	Линия начала укладки плитки	

ПРИМЕЧАНИЯ

1. Количество материала указано без запаса
2. За отметку ±0,000 принят уровень чистого пола
3. Стыковку одинаковых материалов производить четко по центру дверного полотна. Уточнить модель двери у замерщика от компании-производителя, чтобы определить центр полотна
3. Точная раскладка напольного покрытия после его выбора
4. Чертеж смотреть с разверткой санузла
5. Во влажных помещениях предусмотреть гидроизоляцию пола с заведением на стены на 150 мм.
6. При монтаже напольных покрытий уточнить необходимость устройства дверных проемов с порогами.
7. Совместить швы плитки на подиумах и основном полу.
8. Раскладку кварцвенила принимаем по умолчанию стандартной: остаточный отрезок от ряда является началом для следующего ряда. Решить авторским надзором.

Дизайн-проект дома Сувантоярви

Общий план полов

"Эскизный дизайн-проект интерьера квартиры"



Стадия	Лист	Листов
ЭП	18	20
	Подп.	Дата

Гл. дизайнер

Дерова Алина

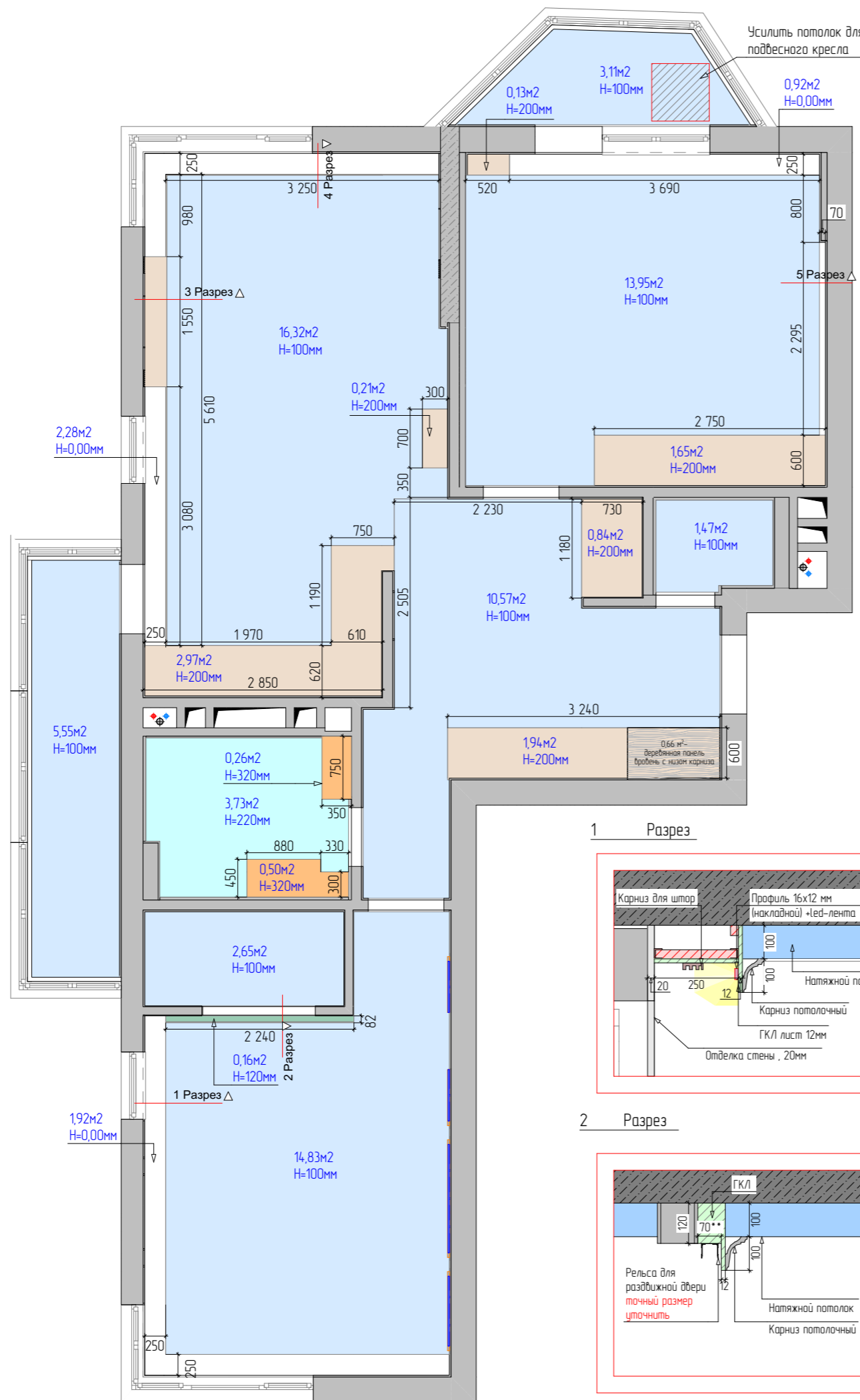

3 Разрез

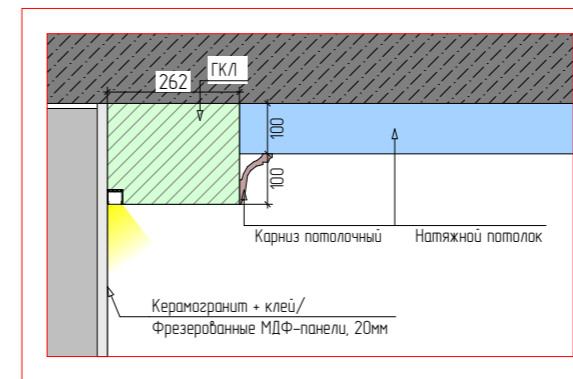

1 Разрез

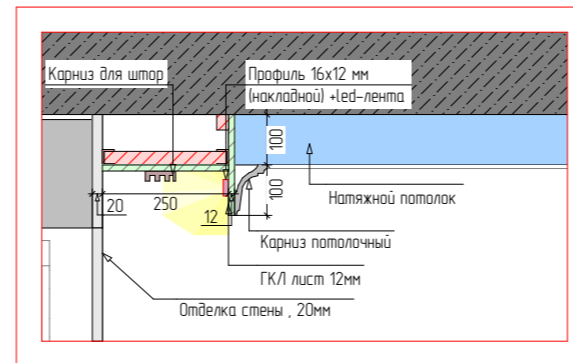

4 Разрез

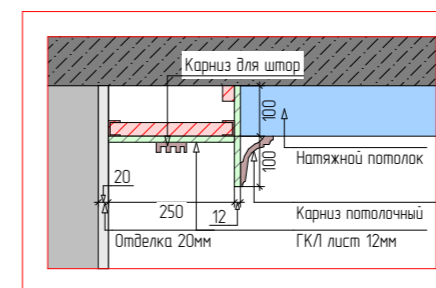

2 Разрез

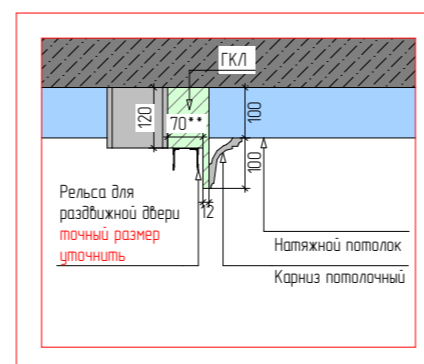

5 Разрез

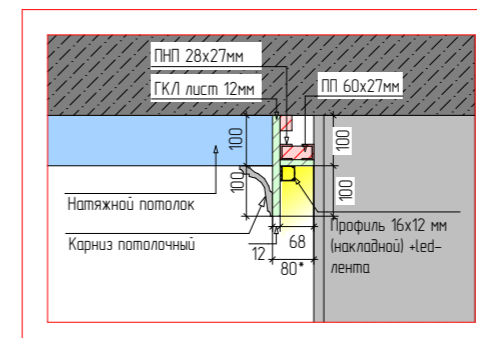

Наименование листа

План потолка

УСЛОВНЫЕ ОБОЗНАЧЕНИЯ

①	Потолок №1. Выравнивание потолка	5,16 м ²
②	Потолок №2. Натяжной потолок опустить на 100мм от плиты перекрытия	68,45 м ²
③	Потолок №3. ГКЛВ опустить на 120мм от плиты перекрытия	0,16 м ²
④	Потолок №4. ГКЛВ опустить на 200мм от плиты перекрытия	7,74 м ²
⑤	Потолок №5. Натяжной потолок опустить на 220мм от плиты перекрытия	3,73 м ²
⑥	Потолок №6. ГКЛВ опустить на 320мм от плиты перекрытия	0,76 м ²
	Усилить потолок закладными	—

ПРИМЕЧАНИЯ

- Данный размер необходимо уточнить с дизайнером по месту!
- 1. Обязательно выдержать размеры, отмеченные красным цветом
- 2. Возможны корректировки после монтажа перегородок.
- 3. Перед монтажом уточнить у дизайнера об изменениях.
- 4. Чертеж смотреть вместе с планом расположения потолочных карнизов
- 5. План смотреть вместе с планом освещения. Избегать попадания светильников на профили и закладные.
- 6. Выполнить уровни потолка из натяжного потолка для предотвращения деформации потолка при заполнении.
- 7. Высоту уровней потолка отсчитывать от существующей ж/б плиты перекрытия помещения.
- 8. Потолки из ГКЛВ разместить только над встроенной мебелью
- 9. Предусмотреть усиление потолка фанерой в местах крепления потолочных карнизов.
- 10. Шумоизоляцию разработать со специалистами, уточнить состав и толщину слоев шумоизоляционных материалов. Уточнить необходимость устройства с заказчиком.

Дизайн-проект дома Сувантоярви

План потолка

"Эскизный дизайн-проект интерьера квартиры"



Стадия	Лист	Листов
ЭП	19	20
Подп.	Дата	

Гл. дизайнер

Дерова Алина

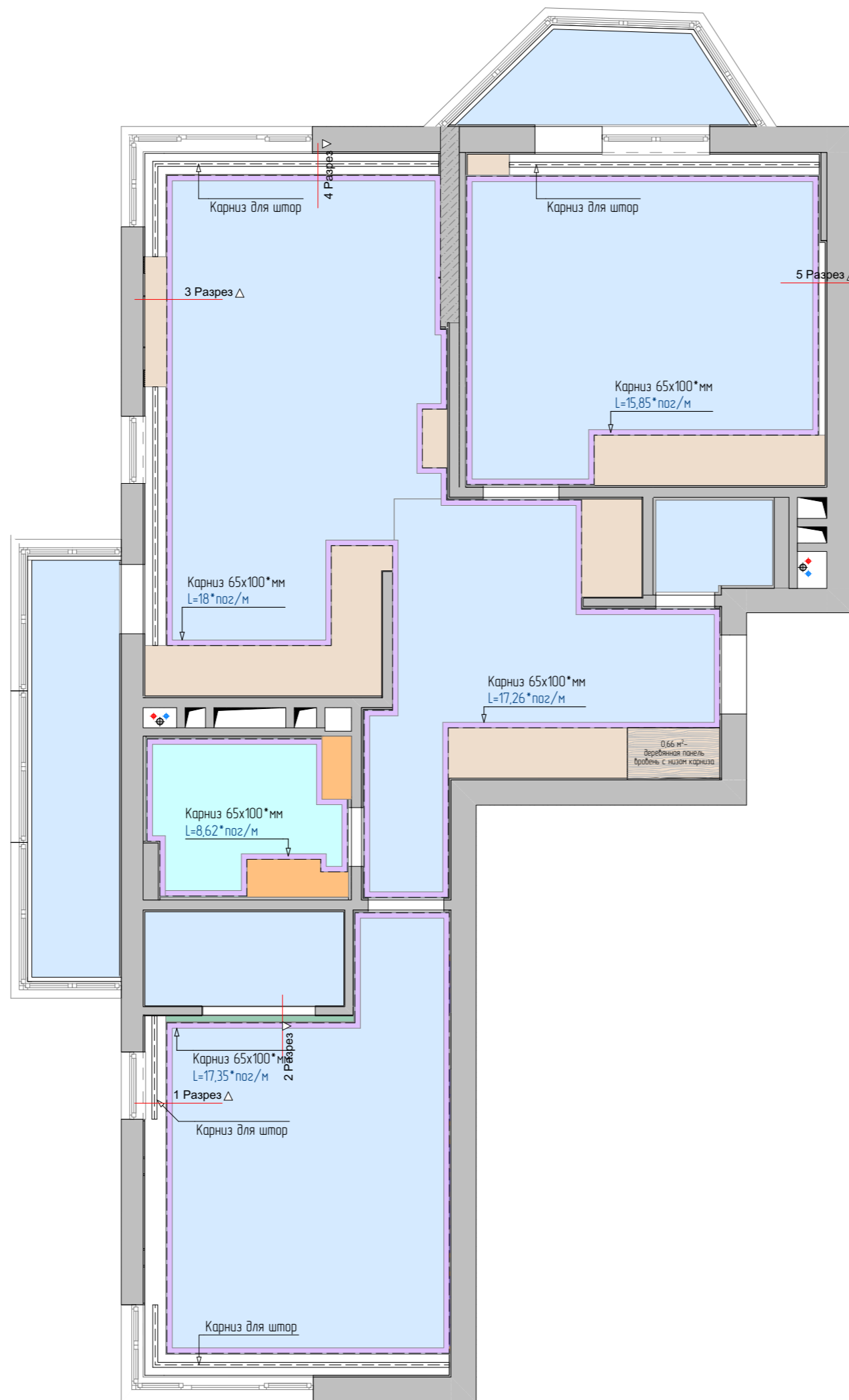

Наименование листа

План оформления потолка

УСЛОВНЫЕ ОБОЗНАЧЕНИЯ

	Карниз №1, 65x100мм	77 п/м
	Карниз для штор	27,70п/м

ПРИМЕЧАНИЯ

- * - Данный размер необходима уточнить с дизайнером по месту!
 - ** - точный размер определить по факту!
1. Обязательно выдерживать размеры, отмеченные красным цветом
 2. Возможны корректировки после монтажа перегородок.
 3. Перед монтажом уточнить у дизайнера об изменениях.
 4. План смотреть вместе с планом потолка и освещения. Избегать попадания светильников на карнизы и молдинги
 5. Предусмотреть усиление потолка фанерой в местах крепления потолочных карнизов.
 6. Цвет окрашивания карнизов и молдингов уточнить после согласования образца.

Дизайн-проект дома Сувантоярви

План оформления потолка

"Эскизный дизайн-проект интерьера квартиры"

	Стадия	Лист	Листов
	эп	20	20
Гл. дизайнер	Подп.	Дата	
Дерова Алина			